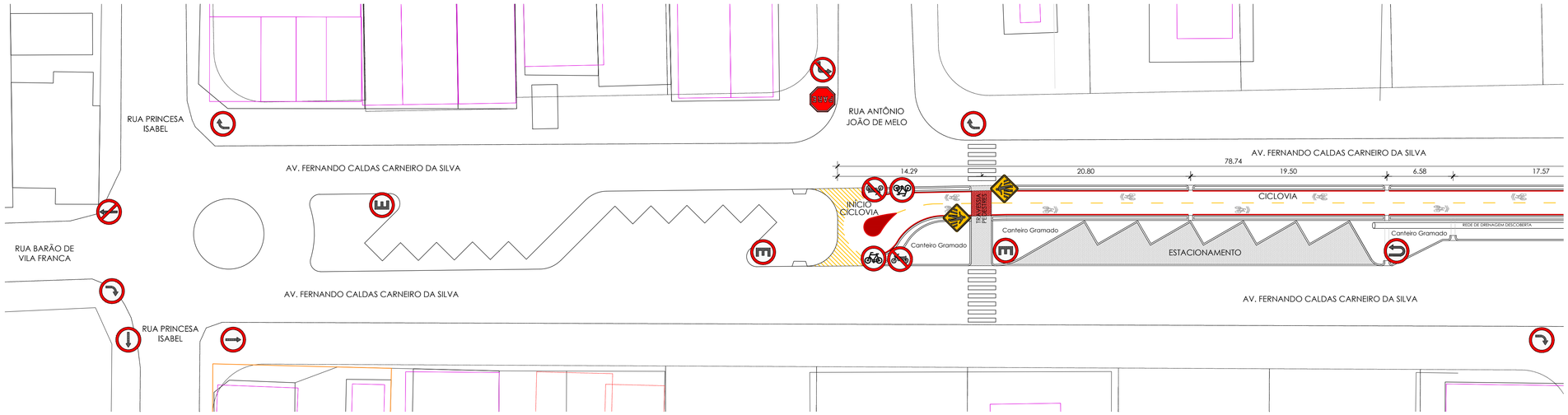

1 Planta Trecho Ciclovia / Sinalização Vertical
Esc.: 1 : 250

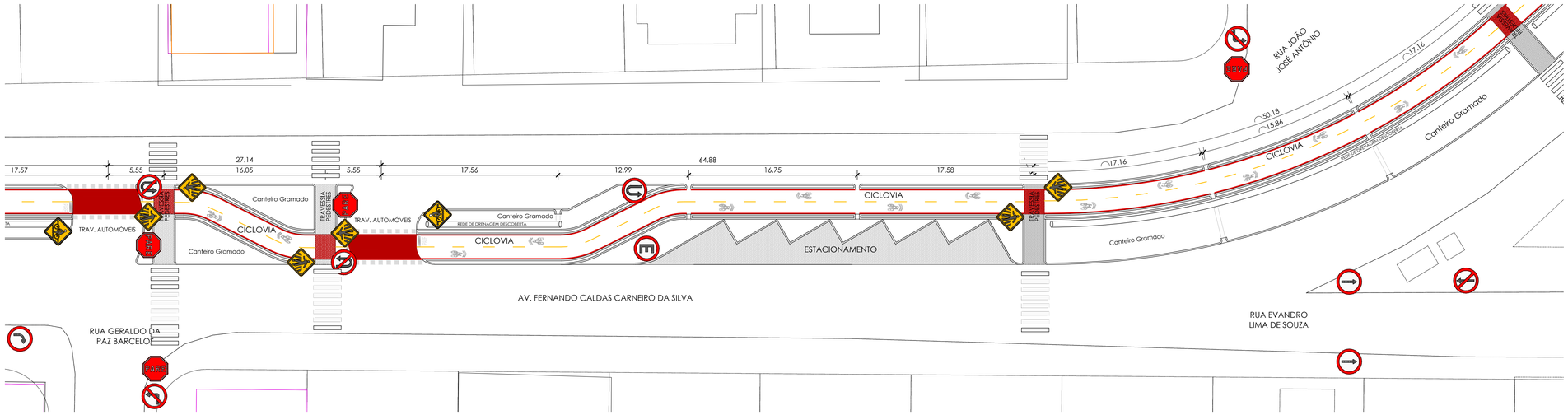

2 Planta Trecho Ciclovia / Sinalização Vertical
Esc.: 1 : 250

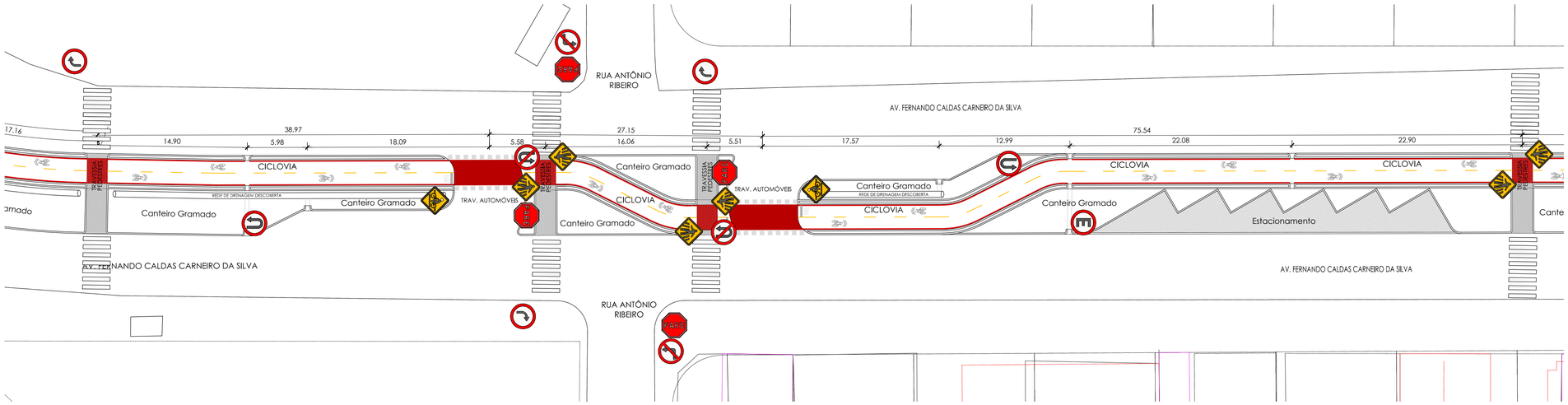

3 Planta Trecho Ciclovia / Sinalização Vertical
Esc.: 1 : 250

PROJETO:
CICLOVIA - AV. FERNANDO CALDAS CARNEIRO DA SILVA

PMQ - PREFEITURA MUNICIPAL DE QUISSAMÃ
SEMOB - SEC. MUNICIPAL DE OBRAS, URBANISMO E SERVIÇOS PÚBLICOS
DEPARTAMENTO DE PLANEJAMENTO URBANO

TEMA: ANTE - PROJETO / CICLOVIA / SINALIZAÇÃO VERTICAL

LOCAL: AV. FERNANDO CALDAS CARNEIRO DA SILVA - SITIO QUISSAMÃ I QUISSAMÃ / RJ

FOLHA: 01/03

ESCALA	DATA:	RESPONSÁVEL TÉCNICO:
INDICADA	JUL/2018	
TIPOLOGIA	ARQUIVO:	AUTOR DO PROJETO:
ANTE-PROJETO	CICLOFERNANDO-AP01.DWG	ARQUITETO CARLOS EDUARDO FERREIRA MAIA