

PLANTA BAIXA TÉRREO
S/ESC.

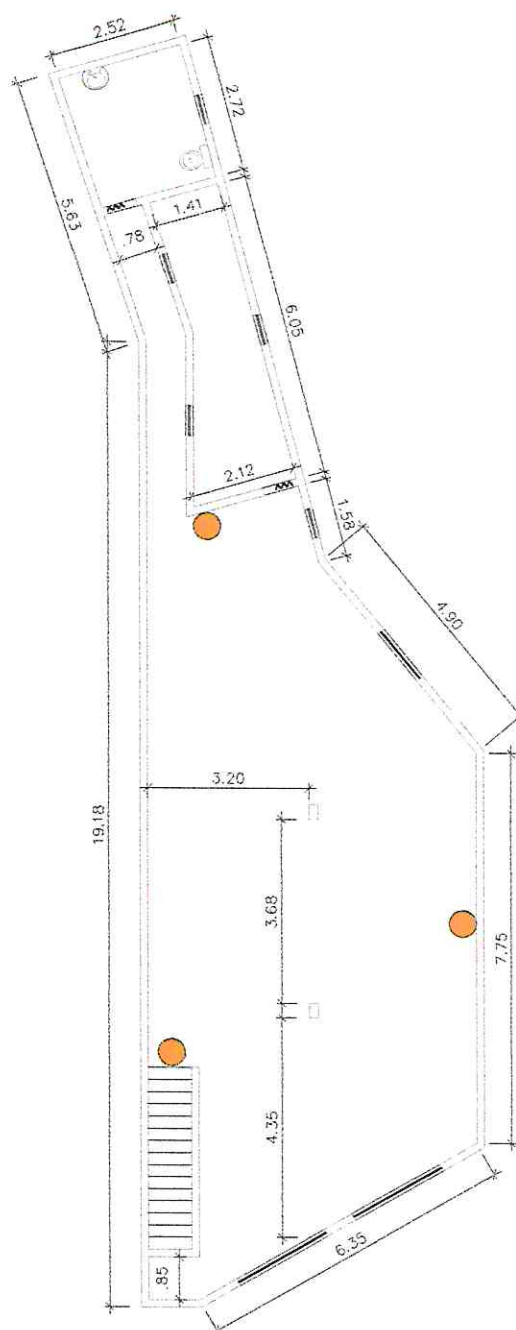

PLANTA BAIXA 2º PAV.
S/ESC.

LEGENDA:

- PONTOS PARA INSTALAÇÃO DE
CÂMERA PARA MONITORAMENTO

PROJETO PARA INSTALAÇÃO DE CÂMERAS PARA
MONITORAMENTO DO NAE E EAP, SITO À RUA BENTO
FRANCISCO RAMOS, Nº 19, CENTRO, QUISSAMÃ-RJ

DESENHO:

FOLHA:

ESCALA:

INDICADA

DATA:

AGOSTO/2023

01/01

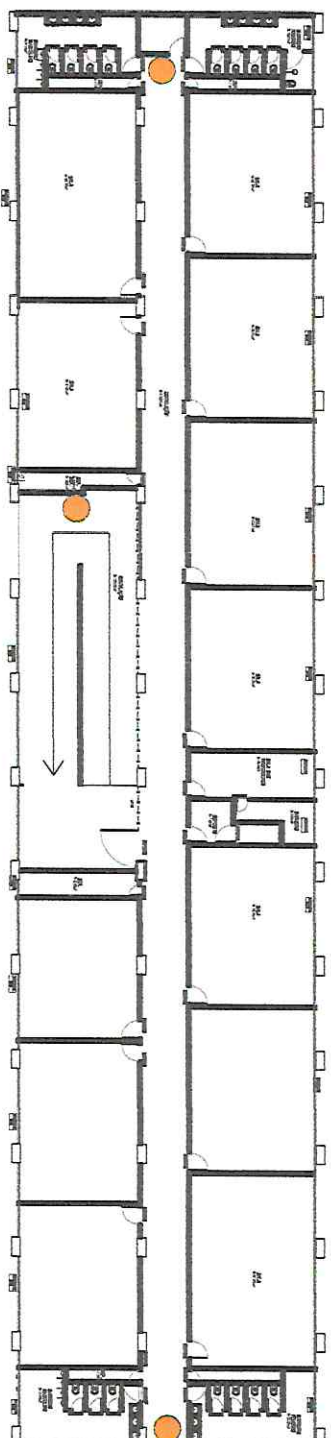

PLANTA BAIXA – 2º PAV.
ESC.: 1:400

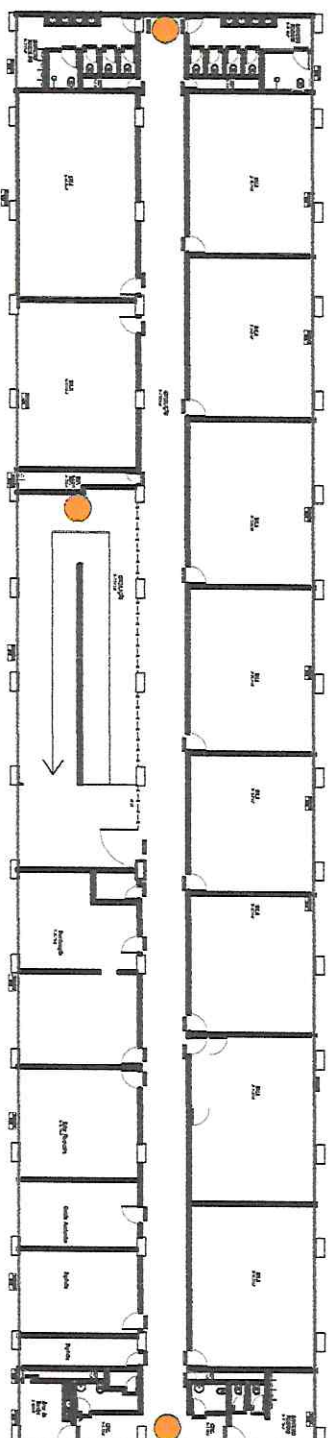

PLANTA BAIXA – 1º PAV.
ESC.: 1:400

**PROJETO PARA INSTALAÇÃO DE CÂMERAS PARA
MONITORAMENTO DO CIEP, SITO À RUA EDVAL
BARCELOS, Nº 220, CAXIAS, QUISSAMÃ-RJ**

LEGENDA:

 PONTOS PARA INSTALAÇÃO DE CÂMERA
PARA MONITORAMENTO

DESTINHO:

FOLHA:

ESCALA:

INDICADA

DATA:

AGOSTO/2023

02/02

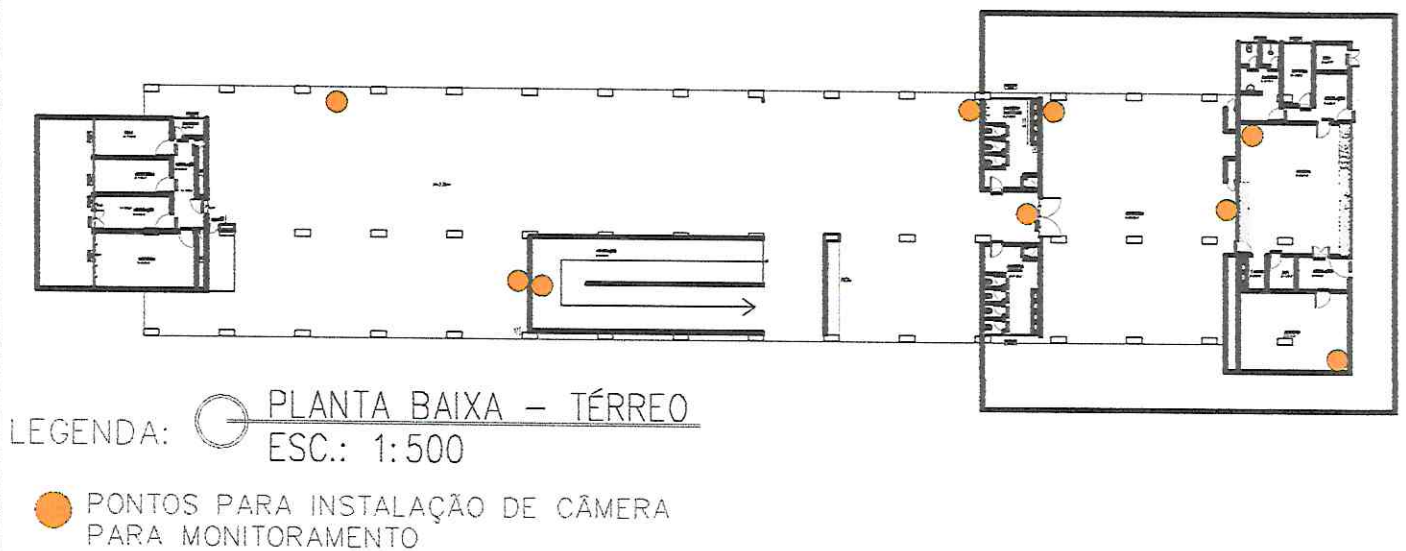
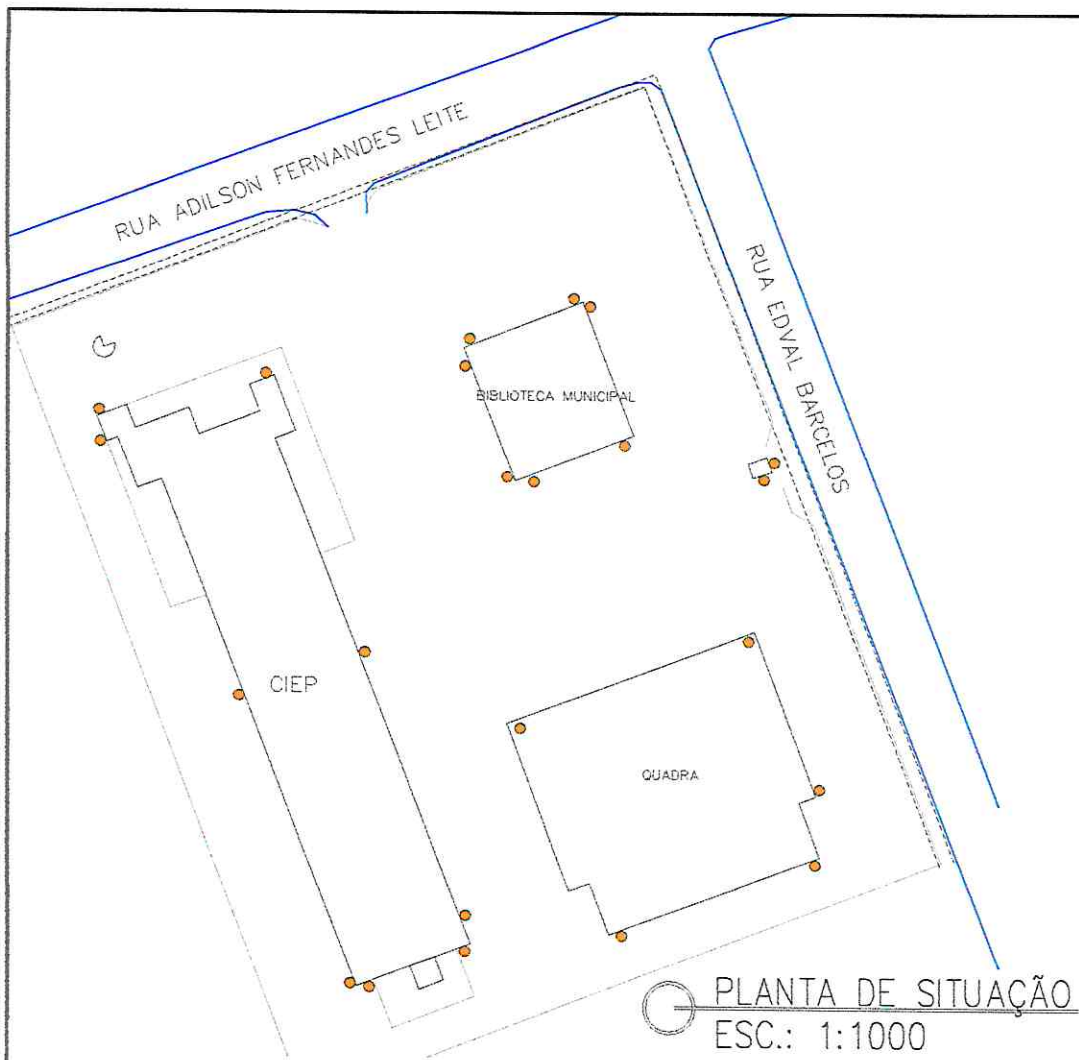

PROJETO PARA INSTALAÇÃO DE CÂMERAS PARA MONITORAMENTO DO CIEP , SITO À RUA EDVAL BARCELOS,Nº 220, CAXIAS, QUISSAMÃ-RJ

DESENHO:		FOLHA:	01/02
ESCALA:	INDICADA	DATA:	AGOSTO/2023

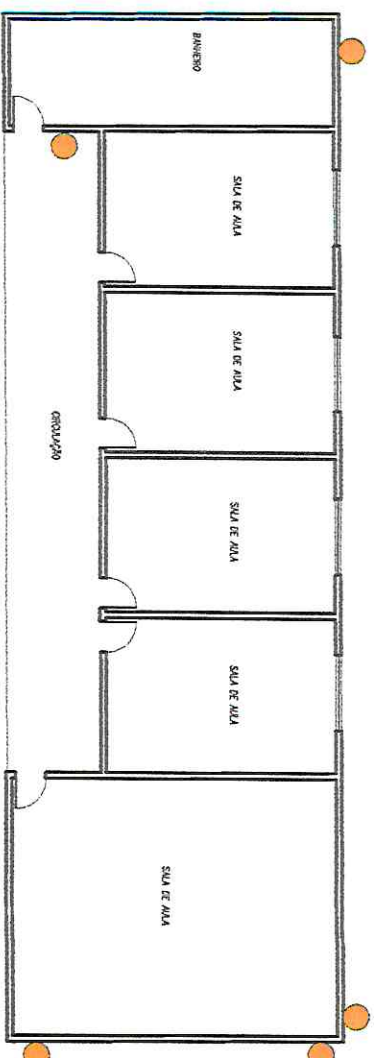
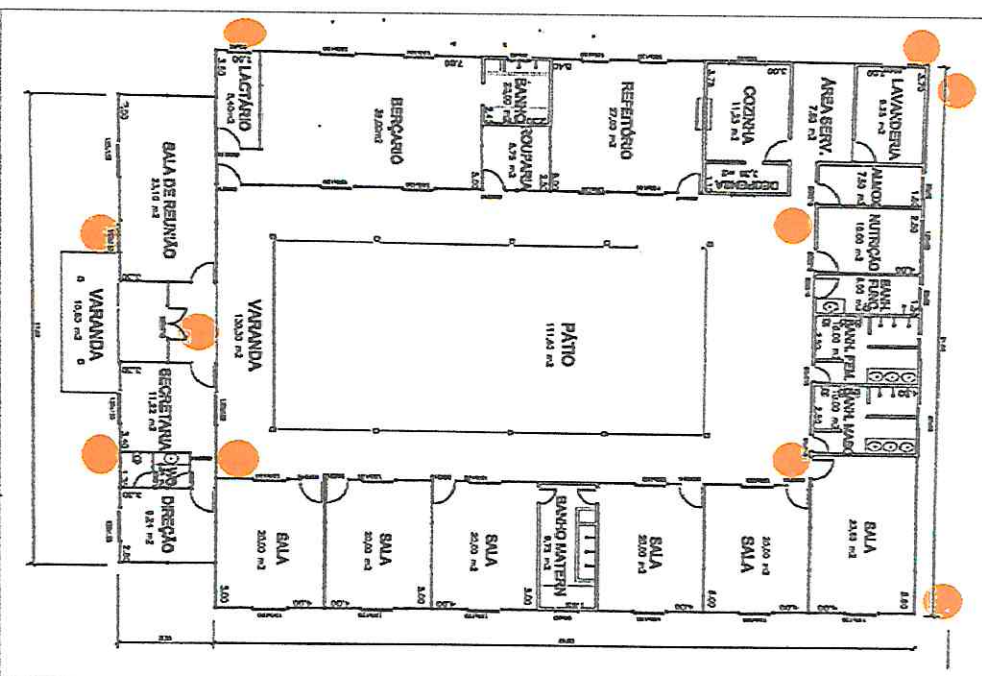

PLANTA BAIXA – ANEXO
ESC.: 1:200

PLANTA BAIXA–IMAGEM
S / ESC.

LEGENDA:
● PONTOS PARA INSTALAÇÃO DE CÂMERA
PARA MONITORAMENTO

PROJETO PARA INSTALAÇÃO DE CÂMERAS PARA MONITORAMENTO DO CENTRO DE EDUCAÇÃO INFANTIL MANOEL RIBEIRO , SITO À RUA EDVAL BARCELOS, CAXIAS, S/N, QUISSAMÃ-RJ

DESENHO:

FOLHA:

ESCALA:

INDICADA

DATA:

AGOSTO /2023

01/01



IMPLANTAÇÃO
ESC.: 1:250

LEGENDA:

● PONTOS PARA INSTALAÇÃO DE CÂMERA
PARA MONITORAMENTO

PROJETO PARA INSTALAÇÃO DE CÂMERAS PARA MONITORAMENTO DA ESCOLA MUNICIPAL SEMENTES DO FUTURO, SITO À RUA FREI FABIANO , S/Nº, CANTO DA SAUDADE, QUISSAMÃ - RJ

DESENHO:

FOLHA:

ESCALA:

INDICADA

DATA:

AGOSTO/2023

01/01

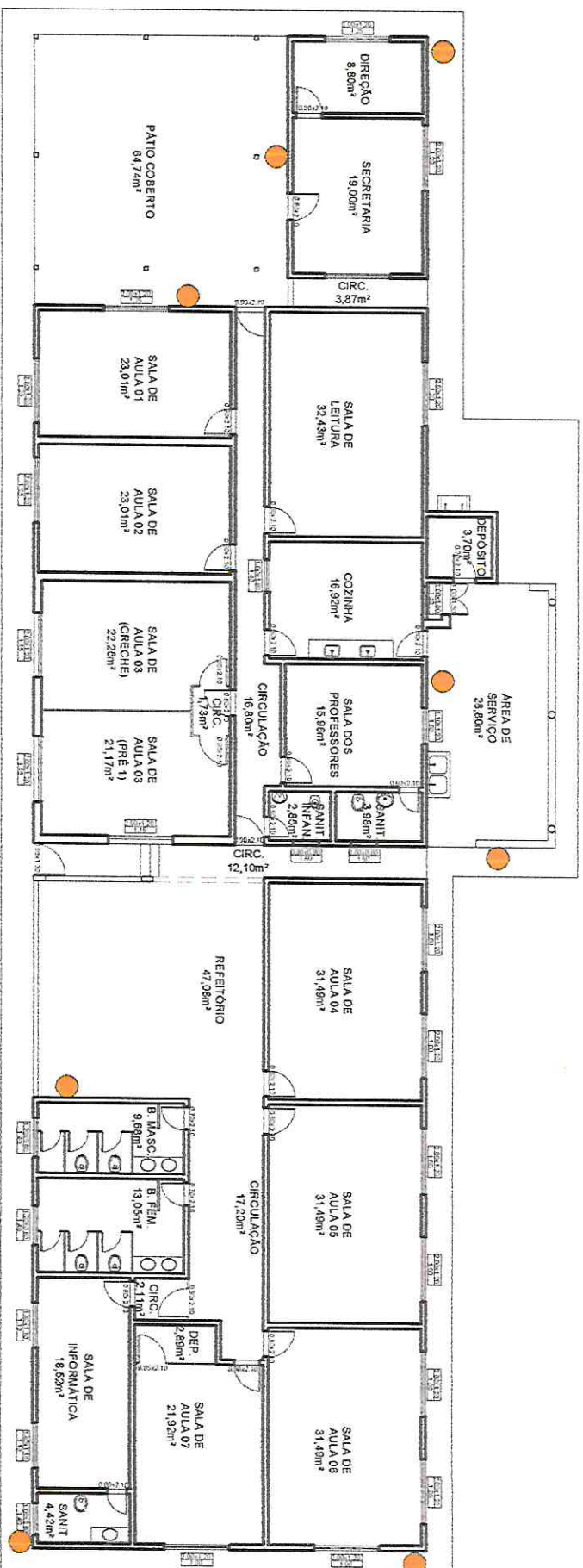

PLANTA BAIXA
ESC.: 1:200

PROJETO PARA INSTALAÇÃO DE CÂMERAS PARA
MONITORAMENTO DA ESCOLA MUNICIPAL NELITA
BARCELLOS, SITO À ESTRADA DE MORRO ALTO, S/
Nº, MORRO ALTO, QUISSAMÃ - RJ

LEGENDA:

PONTOS PARA INSTALAÇÃO DE CÂMERA
PARA MONITORAMENTO

DESENHO:

FOLHA:

ESCALA:

INDICADA

DATA:

AGOSTO/2023

01/01

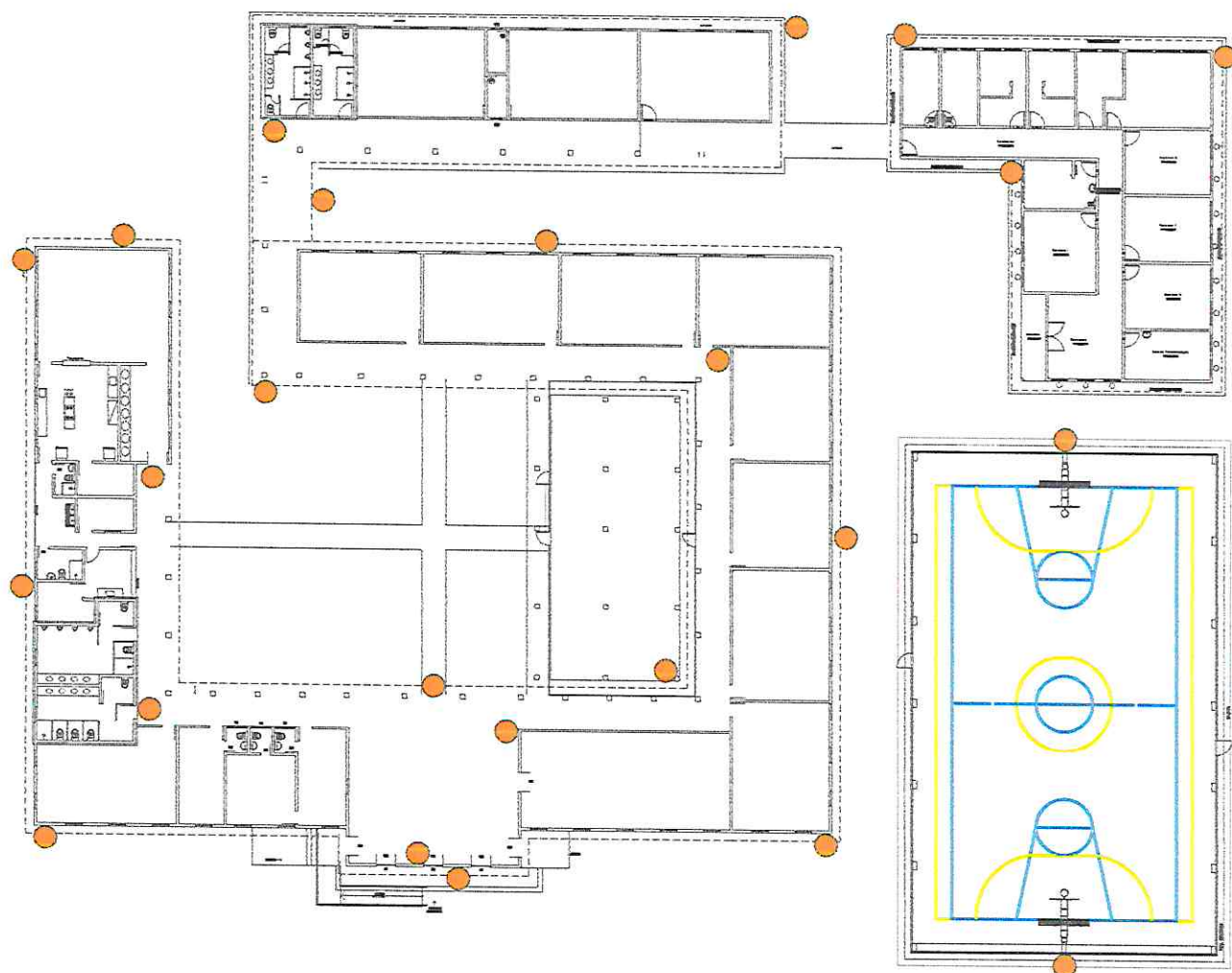

IMPLANTAÇÃO
 ESC.: 1:450

LEGENDA:

 PONTOS PARA INSTALAÇÃO DE CÂMERA
 PARA MONITORAMENTO

**PROJETO PARA INSTALAÇÃO DE CÂMERAS PARA
 MONITORAMENTO DA ESCOLA MUNICIPAL
 FELIZARDA Mª DA CONCEIÇÃO DE AZEVEDO, SITO À
 RUA LAVRADOR RAMIRO LEITE, S/ N°, MACHADINHA,
 QUISSAMÃ - RJ**

DESENHO:

FOLHA:

ESCALA:

INDICADA

DATA:

AGOSTO/2023

01/01



IMPLANTAÇÃO
ESC.: 1:250

LEGENDA:

PONTOS PARA INSTALAÇÃO DE CÂMERA
PARA MONITORAMENTO

PROJETO PARA INSTALAÇÃO DE CÂMERAS P/
MONITORAMENTO DO CAEEQ- CENTRO DE
ATENDIMENTO EDUCACIONAL ESPECIALIZADO DE
QUISSAMÃ, SITO À RUA DAS PALMEIRAS, S/ N°, SÃO
MIGUEL - QUISSAMÃ-RJ.

DESENHO:

FOLHA:

ESCALA:

INDICADA

DATA:

AGOSTO/2023

01/01

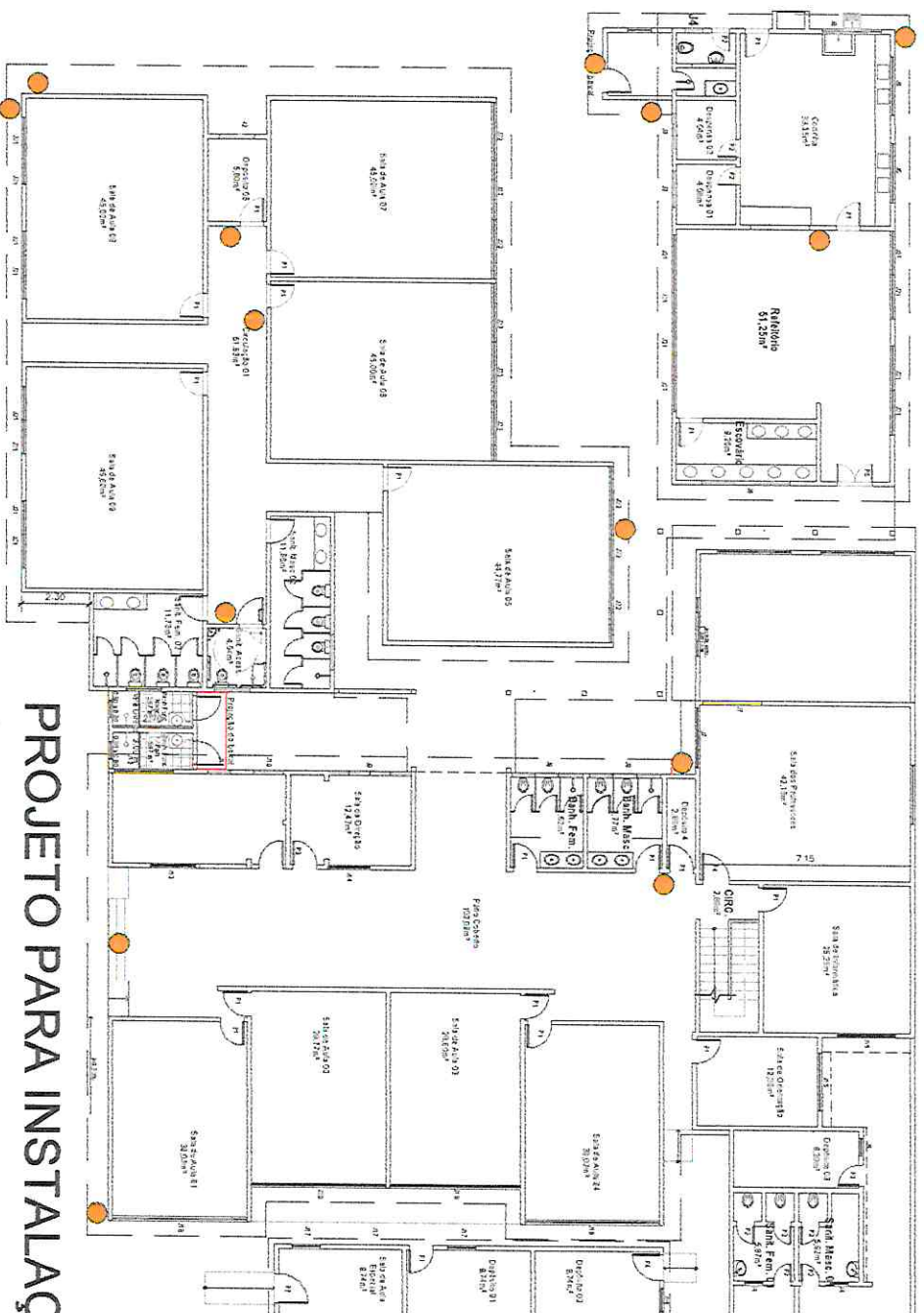

PLANTA BAIXA
ESC.: 1:250

PROJETO PARA INSTALAÇÃO DE CÂMERAS PARA MONITORAMENTO DA ESCOLA MUNICIPAL DÉLFICA DE CARVALHO WAGNER, SITO À AV. FRANCISCO MANHÃES DA BOA MORTE, S/N, BARRA DO FURADO,

QUISSAMÃ-RJ

LEGENDA:

● PONTOS PARA INSTALAÇÃO DE CÂMERA
PARA MONITORAMENTO

DESENHO:

ESCALA:

INDICADA

DATA:

AGOSTO/2023

FOLHA:

01/01

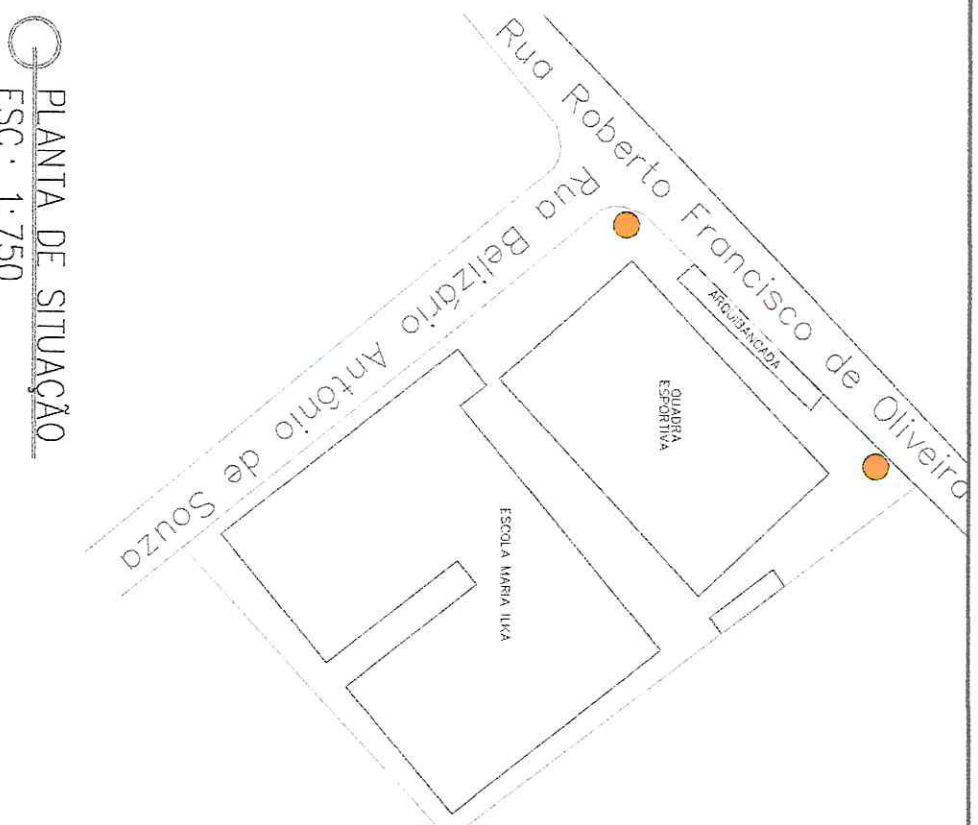

PLANTA BAIXA
ESC.: 1:250

LEGENDA:

01/01



PLANTA DE SITUAÇÃO
ESC.: 1:750



IMAGEM
S/ ESC.



IMAGEM
S/ ESC.

LEGENDA:
● PONTOS PARA INSTALAÇÃO DE CÂMERA
PARA MONITORAMENTO

PROJETO PARA INSTALAÇÃO DE CÂMERAS PARA MONITORAMENTO DA CENTRO DE EDUCAÇÃO INFANTIL MANOEL RIBEIRO , SITO À RUA EDVAL BARCELOS, CAXIAS, S/N, QUISSAMÃ-RJ

DESENHO:

ESCALA:

INDICADA

DATA:

AGOSTO/2023

FOLHA:

01/01

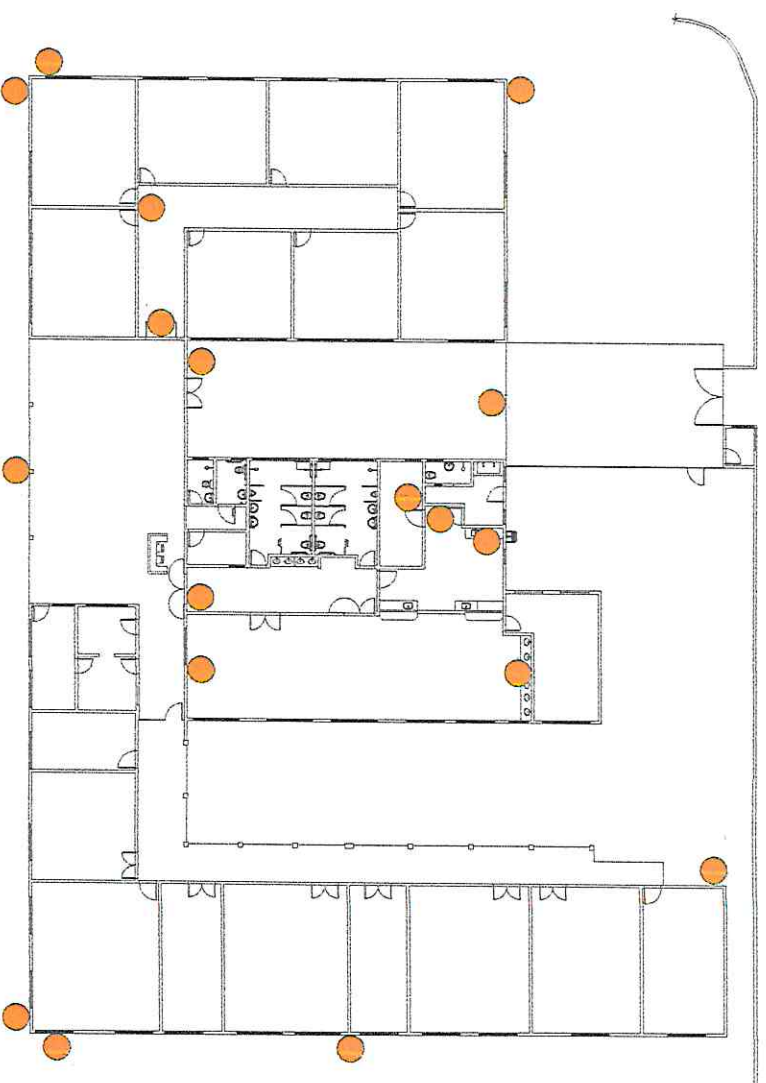

PLANTA BAIXA - 1º PAV.
ESC.: 1:400

PROJETO PARA INSTALAÇÃO DE CÂMERAS PARA MONITORAMENTO DA ESCOLA MUNICIPAL TÂNIA REGINA PAULA, SITO À ESTRADA DO CORREIO IMPERIAL, ALTO ALEGRE, S/N, QUISSAMÃ-RJ

FOLIA:

DATA: AGOSTO/2023

01/01

 PONTOS PARA INSTALAÇÃO DE CÂMERA PARA MONITORAMENTO

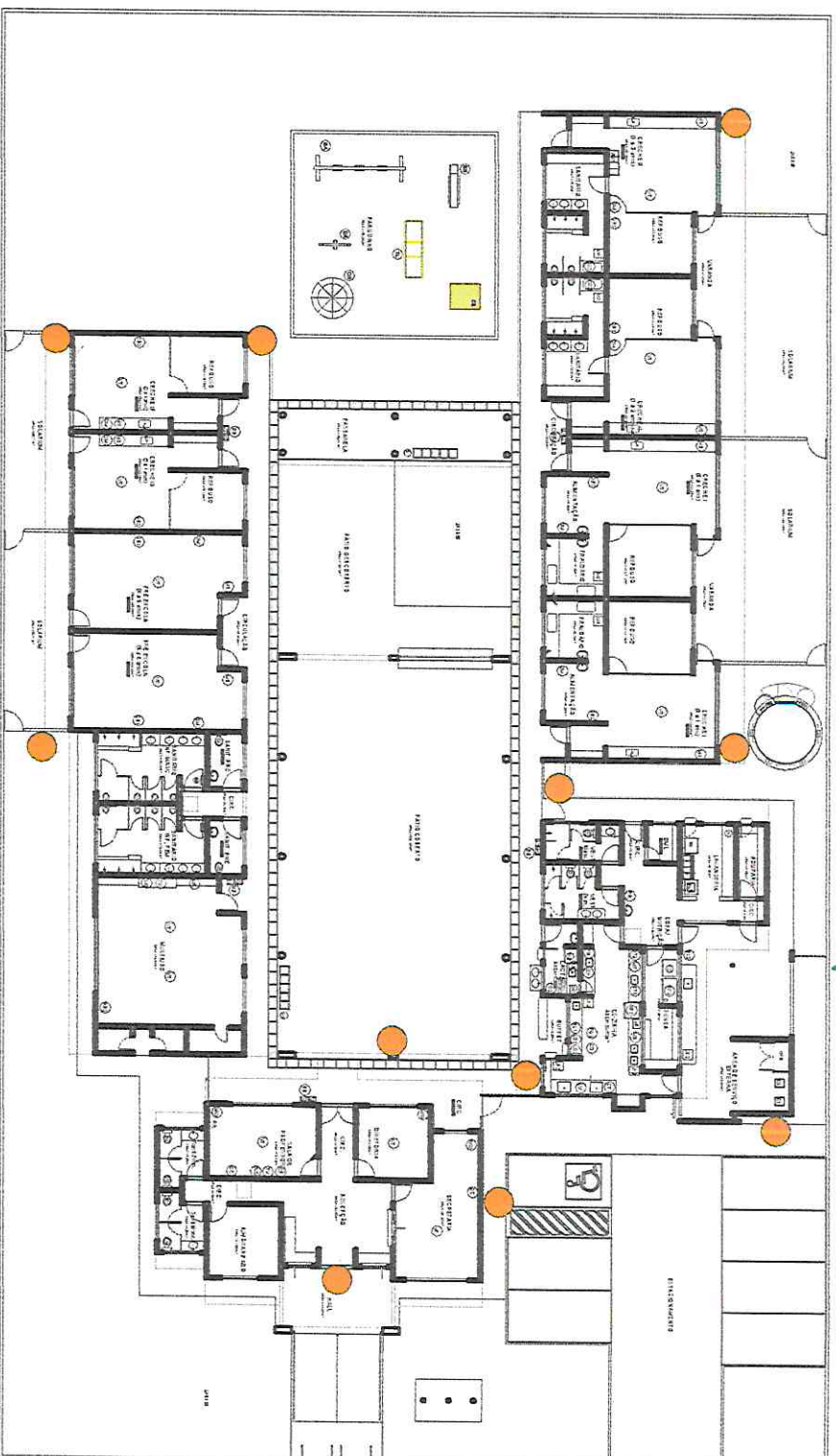

IMPLANTAÇÃO
ESC.: 1:350

PROJETO PARA INSTALAÇÃO DE CÂMERAS PARA MONITORAMENTO DA CRECHE MUNICIPAL JÚLIA PESSANHA DE SOUZA, SITO À RUA MANOEL ALMEIDA, S/N, SÍTIO QUISSAMÃ, QUISSAMÃ-RJ

LEGENDA:

PONTOS PARA INSTALAÇÃO DE CÂMERA
PARA MONITORAMENTO

DESENHO:

ESCALA:

INDICADA

DATA:

AGOSTO/2023

FOLHA:

01/01



 PONTOS PARA INSTALAÇÃO DE
CÂMERA PARA MONITORAMENTO

PROJETO PARA INSTALAÇÃO DE CÂMERAS PARA
MONITORAMENTO DA CRECHE M. INÁCIO RACHEL
FRANCISCA C. DA SILVA, SITO À RUA BARÃO DE
MONTE CEDRO, N° 207, CENTRO, QUISSAMÃ-RJ

01/01



 PONTOS PARA INSTALAÇÃO DE CÂMERA
PARA MONITORAMENTO

DESENHO:

FOLHA:

01/01

ESCALA:

INDICADA

DATA:

AGOSTO/2023

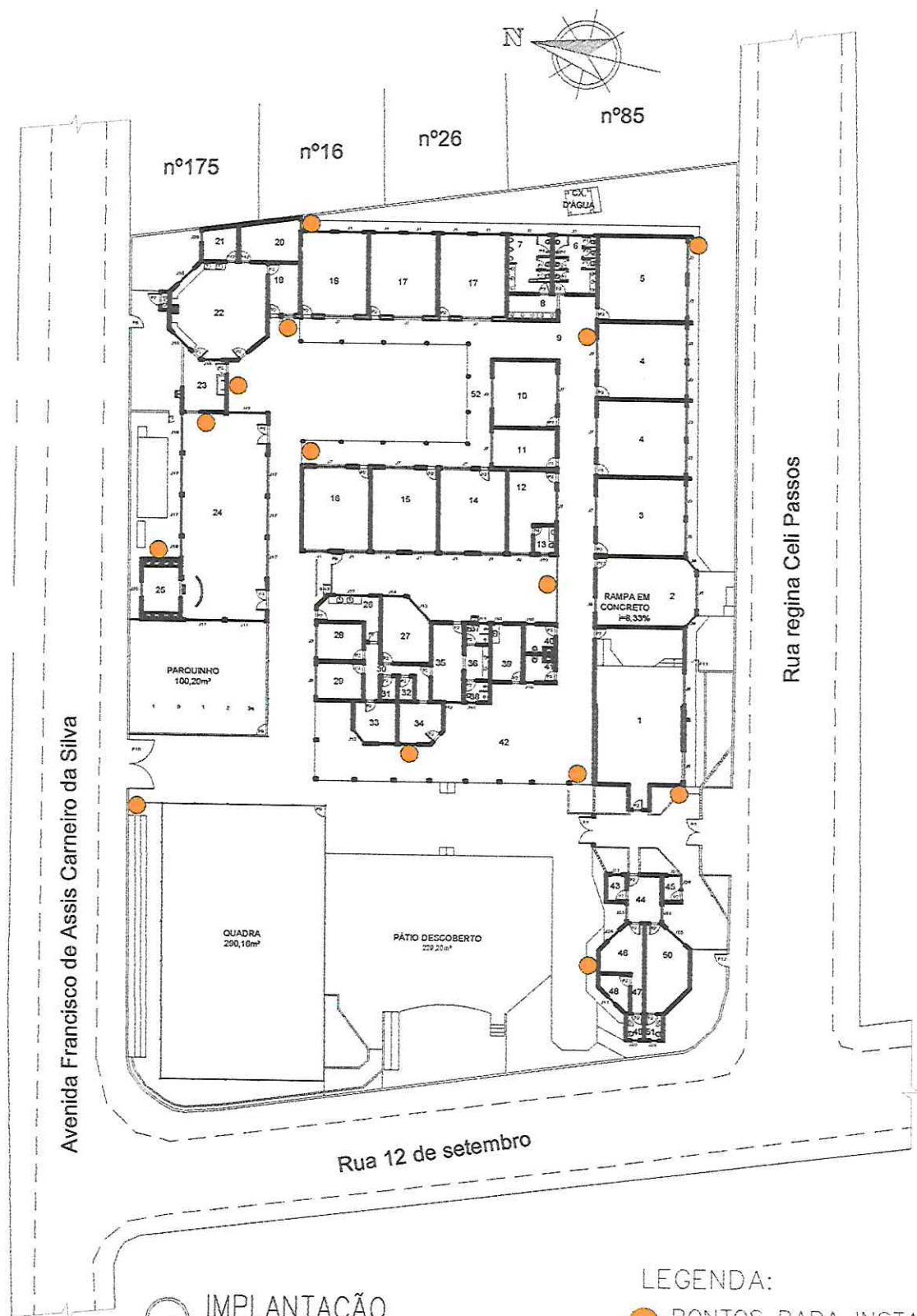

PROJETO PARA INSTALAÇÃO DE CÂMERAS PARA MONITORAMENTO DA ESCOLA MUNICIPAL PROFª. REGINA CELI PASSOS, SITO À AV. FRANCISCO DE A. C. DA SILVA, N° 205, CAXIAS, QUISSAMÃ-RJ

DESENHO:

FOLHA:

ESCALA:

INDICADA

DATA:

AGOSTO/2023

01/01