

DIAGRAMA UNIFILAR

SE.: QUI
ALIM.: 02
FONTE DE ALIMENTAÇÃO
RELIGADORA: MC21519
CHAVE DO TRAFÓ: MC467412

EXTENSÃO DE REDE DE BT SOLICITANTE: PMQ-Prefeitura Municipal de Quissamã- Extensão de Rede de BT para atender IP's

ATUAL			
TRAFO EXIST.:	MC467412-2-10KVA		
CONS.	Q/DE	DMDI	TOTAL
RESIDENCIAL	4	1,0	4
N. RESIDENCIAL	-	-	-
REQ. RESID.	-	-	-
N. RESID.	2	0,15	0,3
LUM. PUBLICA	4	0,15	0,6
TOTAL CLIENTES:	4		
MAX. PREV.	4,9	KVA	
CARREGAMENTO	49	%	

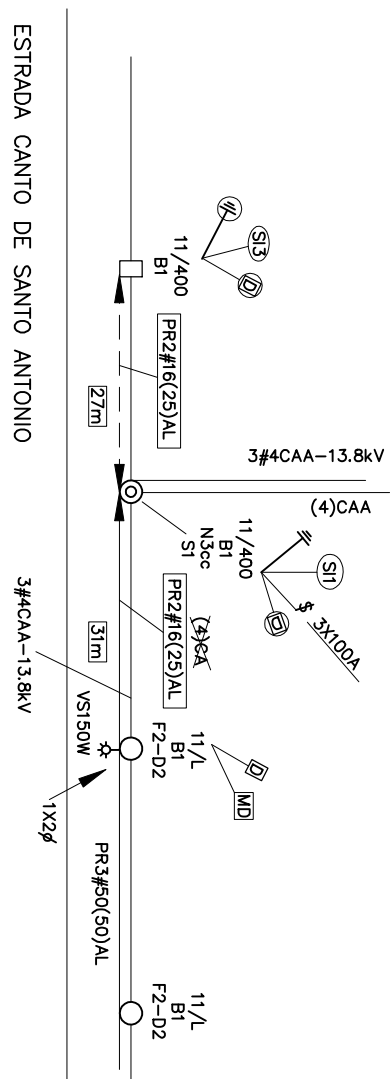
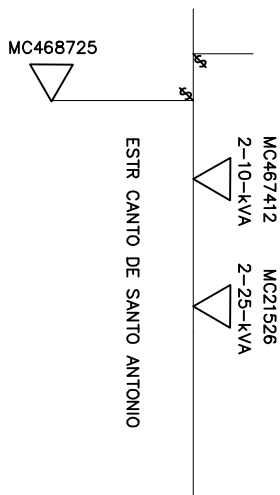

93KM	KM DESLOCAMENTO (IDA+VOLTA) LM																																																		
-	KM DESLOCAMENTO (IDA+VOLTA) LV																																																		
-	KM DESLOCAMENTO (IDA+VOLTA) EPI																																																		
TIPO DE AREA <input checked="" type="checkbox"/> C (Carosá Multi Severa) <input type="checkbox"/> B (Carosá Meliana) <input type="checkbox"/> A (Carosá Desprezível) <input type="checkbox"/> Pilar + Polimérico <input type="checkbox"/> Pilar + Polimérico																																																			
USO DE LINHA VIVA <input type="checkbox"/> Serviço Essencial <input type="checkbox"/> Falta de segurança para LM <input type="checkbox"/> Cliente eletro dependentes <input type="checkbox"/> Trição de alimentadores <input type="checkbox"/> 2º Nivel com o 1º Energizado																																																			
LOCAL DA OBRA Acesso a Caminhão: Sim: <input checked="" type="checkbox"/> Não: <input type="checkbox"/> Arrasto:..... Sim: <input type="checkbox"/> Não: <input checked="" type="checkbox"/> Ac. em dia de chuva: Sim: <input checked="" type="checkbox"/> Não: <input type="checkbox"/>																																																			
DESEJAR CORRETAMENTE A REDE <input type="checkbox"/> DESLIGAR <input type="checkbox"/> I MPEDIR <input type="checkbox"/> CONSTATAR <input type="checkbox"/> ATERRAR <input type="checkbox"/> SINALIZAR																																																			
DESEJAR CORRETAMENTE A REDE <input type="checkbox"/> DESLIGAR <input type="checkbox"/> I MPEDIR <input type="checkbox"/> CONSTATAR <input type="checkbox"/> ATERRAR <input type="checkbox"/> SINALIZAR																																																			
MARCO DA ROCHA SANTOS ENGENHEIRO ELETRICISTA CRECAD 1997/0885																																																			
LEVANT.: Ruan Nunes DESENHO: Ruan Nunes ORÇAMENTO: Ruan Nunes																																																			
TÍTULO DO PROJETO: EXTENSÃO DE REDE DE BT ENDERECO: ESTR CANTO DE SANTO ANTONIO MUNICIPIO: QUISSAMA BAIRRO: QUISSAMA Ref.: EM FRENTE A IGREJA ASSEMBLEIA DE DEUS																																																			
DATA: 01/11/2018																																																			
Proj: 0010050325 Folha: 1 de 1 Escala: 1/1000																																																			
<table border="1"> <thead> <tr> <th>Resumo</th> <th>Trab</th> <th>Poste</th> <th colspan="2">Km de rede</th> <th>Total</th> </tr> <tr> <th></th> <th></th> <th></th> <th>MT</th> <th>BT</th> <th>Neutro</th> </tr> </thead> <tbody> <tr> <td>Instalação</td> <td>-</td> <td>-</td> <td>-</td> <td>0,068</td> <td>0,068</td> </tr> <tr> <td>Retirada</td> <td>-</td> <td>-</td> <td>-</td> <td>-</td> <td>0,031</td> </tr> <tr> <td>Reap.</td> <td>-</td> <td>-</td> <td>-</td> <td>-</td> <td>0,031</td> </tr> </tbody> </table>																						Resumo	Trab	Poste	Km de rede		Total				MT	BT	Neutro	Instalação	-	-	-	0,068	0,068	Retirada	-	-	-	-	0,031	Reap.	-	-	-	-	0,031
Resumo	Trab	Poste	Km de rede		Total																																														
			MT	BT	Neutro																																														
Instalação	-	-	-	0,068	0,068																																														
Retirada	-	-	-	-	0,031																																														
Reap.	-	-	-	-	0,031																																														