

DIÁRIO OFICIAL DO MUNICÍPIO DE QUISSAMÃ



Prefeita
Maria de Fátima Pacheco

Vice-Prefeito
Marcelo de Souza Batista

Secretaria Municipal de Mobilidade Urbana
Alexandre de Souza Santos

**Secretaria Municipal de Desenvolvimento Econômico,
Trabalho e Turismo**
Arnaldo Gonçalves da Silva Queirós Mattoso

Controladoria Geral do Município
Cecília da Cruz Pelicioni

Procuradoria Geral do Município
Gabriel Bueno Siqueira

Secretaria Municipal de Educação
Helena Lima da Costa

Secretaria Municipal de Esporte e Juventude
Isis das Chagas

**Secretaria Municipal de Obras, Serviços Públicos
e Urbanismo**
Junio Selem Pinto

Guarda Civil Municipal
José Carlos Sabino

Secretaria Municipal de Cultura e Lazer
Kitiely Paula Nunes de Freitas

Chefia de Gabinete
Luciano de Almeida Lourenço

Secretaria Municipal de Governo
Marcelo de Souza Batista

Coordenador Municipal de Defesa Civil
Marcos Augusto Alves Ferreira

Secretaria Municipal de Transportes
Marcos Aurélio de Souza

Secretaria Municipal de Administração
Nilton Pinto

Secretaria Municipal de Segurança Pública
Paulo Vítor Arquejada da Fonseca

Secretaria Municipal de Saúde
Renata da Silva Fagundes

Coordenadoria Especial de Habitação
Rosane Maria Barreto de Barros

Secretaria Municipal de Fazenda
Simone Moreira

Secretaria Municipal de Assistência Social
Tânia Regina dos Santos Magalhães

Secretaria Municipal de Comunicação Social
Leonardo Barros e Silva Sousa

Secretaria Municipal de Agricultura Meio Ambiente e Pesca
Arnoldo Reilly Almeida Azevedo



PREFEITURA MUNICIPAL DE QUISSAMÃ
ESTADO DO RIO DE JANEIRO

DECRETO Nº 3.093 DE 29 DE MARÇO DE 2021

A PREFEITA MUNICIPAL DE QUISSAMÃ, no uso de suas atribuições legais e com base na Lei Municipal nº 2.015/2020 de 30 de dezembro de 2020.

DECRETA:

Artigo 1º - Fica aberto Crédito Suplementar na importância de R\$ 415.115,48 (quatrocentos e quinze mil cento e quinze reais e quarenta e oito centavos), para reforço das Dotações Orçamentárias constantes no Anexo I.

Artigo 2º - Os recursos para atender o art. 1º serão provenientes das ANULAÇÕES PARCIAIS EM IGUAL IMPORTÂNCIA, nas Dotações Orçamentárias constantes no ANEXO I, nos termos do art. 42, combinados com o art. 43, §1º, Item III, da Lei 4.320 de 17 de março de 1964.

Artigo 3º - Este DECRETO entrará em vigor na data de sua publicação, revogadas as disposições em contrário.

Quissamã, 29 de março de 2021.

Maria de Fátima Pacheco
Prefeita

ANEXO I

PROGRAMA DE TRABALHO	CÓDIGOS		VALORES	
	FICHA	DESPESA	REFORÇO	ANULAÇÃO
PREFEITURA MUNICIPAL				
18.01 - 06.122.0029.2.112	76	3390.39	137.115,48	



PREFEITURA DE
QUISSAMÃ

Prefeita
**Maria de Fátima
Pacheco**

Vice-Prefeito
Marcelo de Souza Batista

Secretaria de Governo
Marcelo de Souza Batista

DIÁRIO OFICIAL

PUBLICAÇÕES

ENVIO DE MATÉRIAS: As matérias que serão publicadas no Diário Oficial de Quissamã – D.O.Q., deverão ser entregues na Secretaria de Governo, na sede da Prefeitura de Quissamã, até as 14h, de segunda a quinta-feira, e até as 10h, na sexta-feira, em mídia digital (pendrive).

RECLAMAÇÕES: Questionamentos sobre textos oficiais publicados devem ser encaminhados à Coordenação de Comunicação Social, por escrito, no máximo até 10 dias após a data de sua publicação.

TELEFONE: (22) 2768-9300

SITE: www.quissama.rj.gov.br

Diário Oficial de Quissamã – D.O.Q. criado pelo decreto Nº 2214/2017.

PODER EXECUTIVO



EQUIPE DE PUBLICAÇÃO

SECRETARIA MUNICIPAL DE GOVERNO
Marcelo de Souza Batista

33.01 - 12.361.0020.2.100	518	3390.32	107.000,00	
33.01 - 12.365.0019.2.098	669	3390.32	57.000,00	
33.01 - 12.365.0019.2.099	707	3390.32	57.000,00	
18.01 - 06.122.0029.2.095	74	3390.39		137.115,48
20.01 - 27.813.0003.2.160	163	3390.39		20.000,00
20.01 - 27.813.0003.2.160	164	3390.39		30.000,00
26.01 - 27.812.0045.2.063	271	3390.30		20.000,00
26.01 - 27.812.0045.2.063	273	3390.39		30.000,00
33.01 - 12.361.0020.2.241	558	3390.30		20.000,00

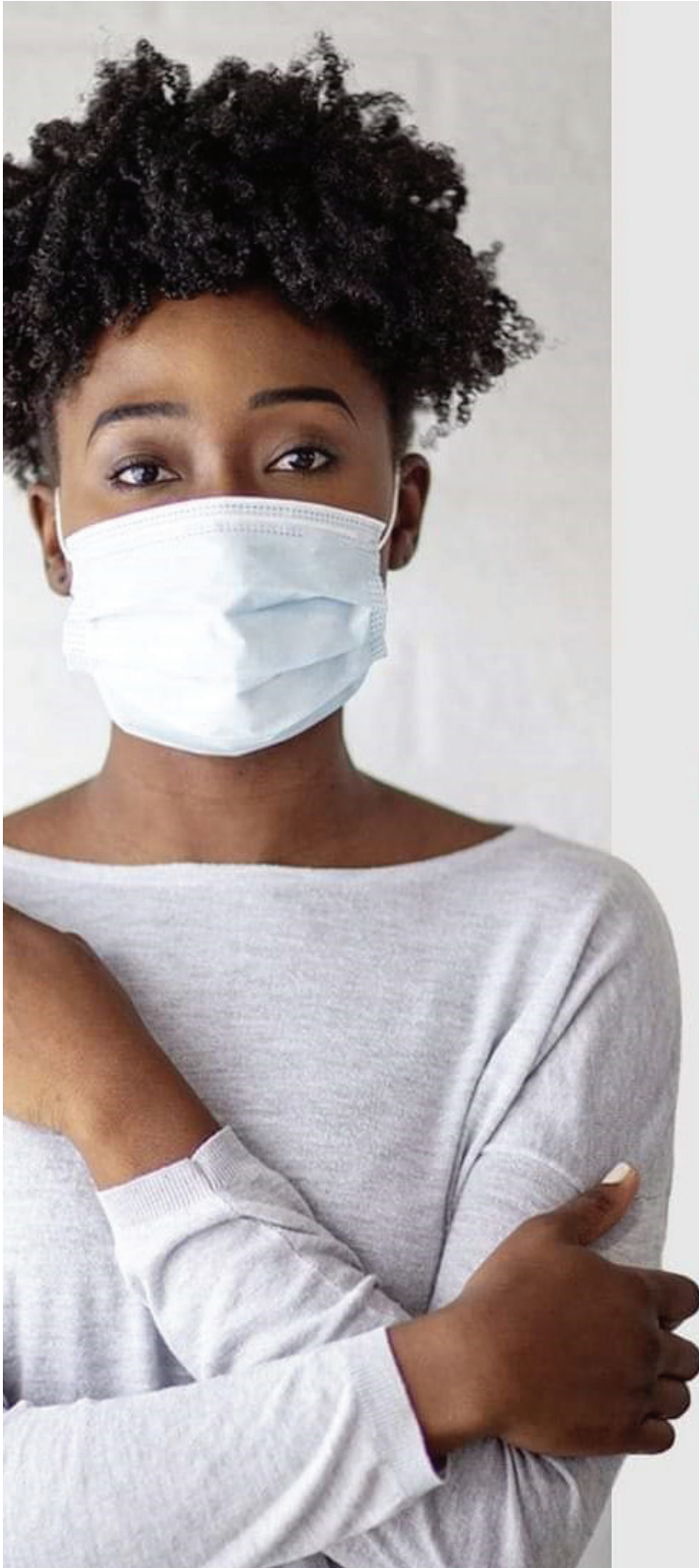
33.01 - 12.361.0020.2.241	561	3390.39		30.000,00
33.01 - 12.362.0021.2.242	586	3390.39		20.000,00
40.01 - 20.608.0035.1.005	1307	4490.51		30.000,00
40.01 - 20.608.0035.2.148	1309	3390.39		21.000,00
FMS				
36.01 - 10.122.0059.2.095	995	3190.94	9.000,00	
36.01 - 10.303.0016.2.058	1135	3390.32	48.000,00	
36.01 - 10.305.0057.2.194	1152	3191.13		9.000,00
36.01 - 10.305.0057.2.194	1156	3390.39		48.000,00
TOTAL				415.115,48
				415.115,48



- 
Utilize máscaras adequadas da forma correta, cobrindo a região da boca e nariz sem frestas;
- 
Evite tocar em superfícies de uso coletivo;
- 
Higienize as mãos frequentemente.



PREFEITURA DE
QUISSAMÃ