

COR	ESP.
01	0.05
02	0.10
03	0.18
04	0.25
05	0.30
10	0.09
50	0.09

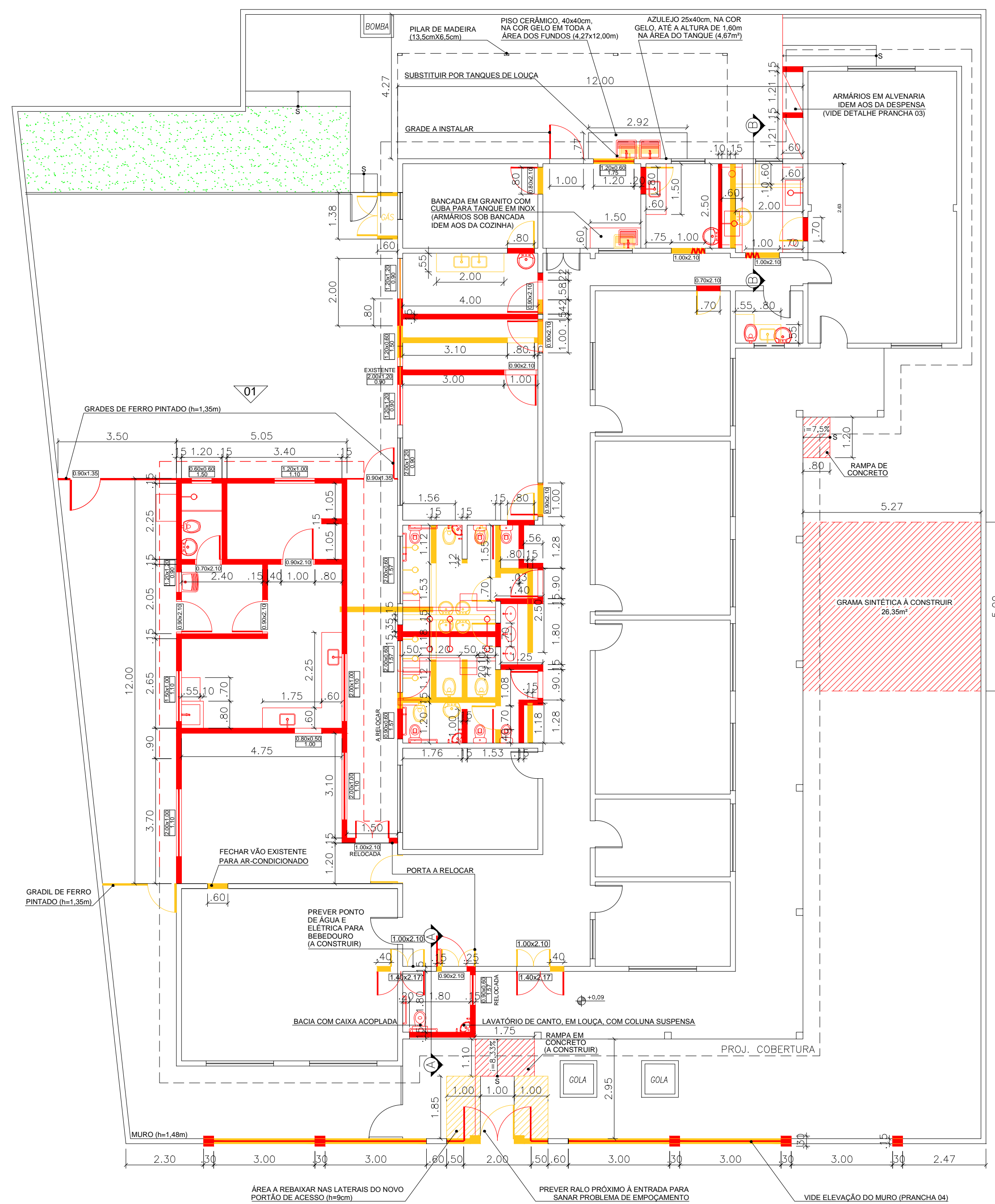

PLANTA DE REFORMA
ESC.: 1:100

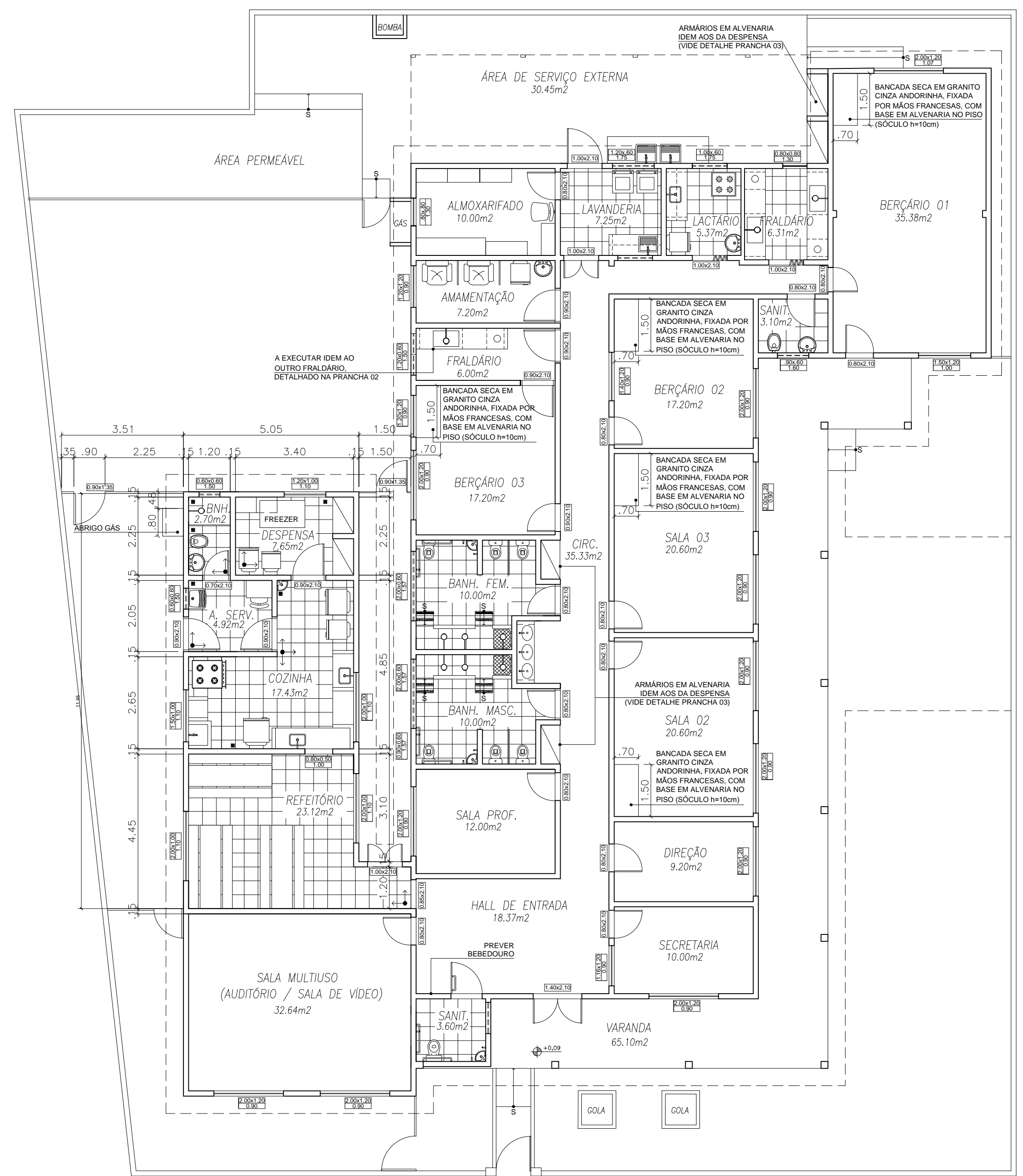

PLANTA DE LAYOUT
ESC.: 1:100

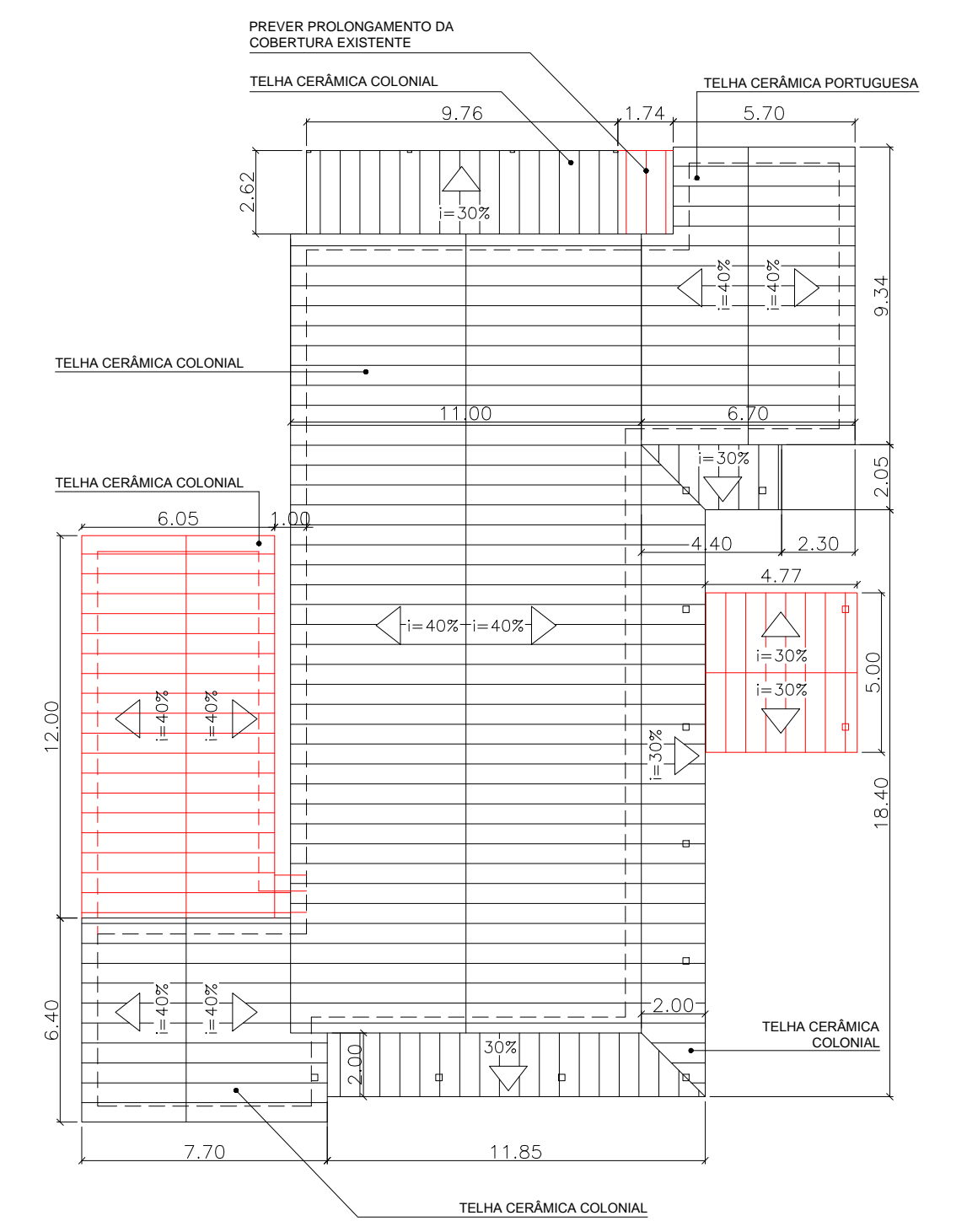

PLANTA DE COBERTURA
ESC.: 1:200

- NOTAS:
- COTAS PREVALECEM SOBRE O DESENHO.
 - BONECAS NÃO COTADAS TERÃO 10cm.
 - PORTAS EXISTENTES EM MADEIRA E JANELAS EM ALUMÍNIO, EXCETO JANELA DO ALMOXARIFADO, QUE É DE FERRO.
 - ESQUADRIAS A CONSTRUIR: PORTAS INTERNAS EM MADEIRA E PORTAS EXTERNAS E JANELAS EM ALUMÍNIO ANODIZADO NATURAL.
 - PREVER SUBSTITUIÇÃO DE TELHAS QUEBRADAS.
 - AZULEJO ATÉ O TETO NAS ÁREAS MOLHADAS NÃO DETALHADAS.
 - PREVER CAIXA D'ÁGUA COM 2.000L NA ÁREA DA AMPLIAÇÃO.

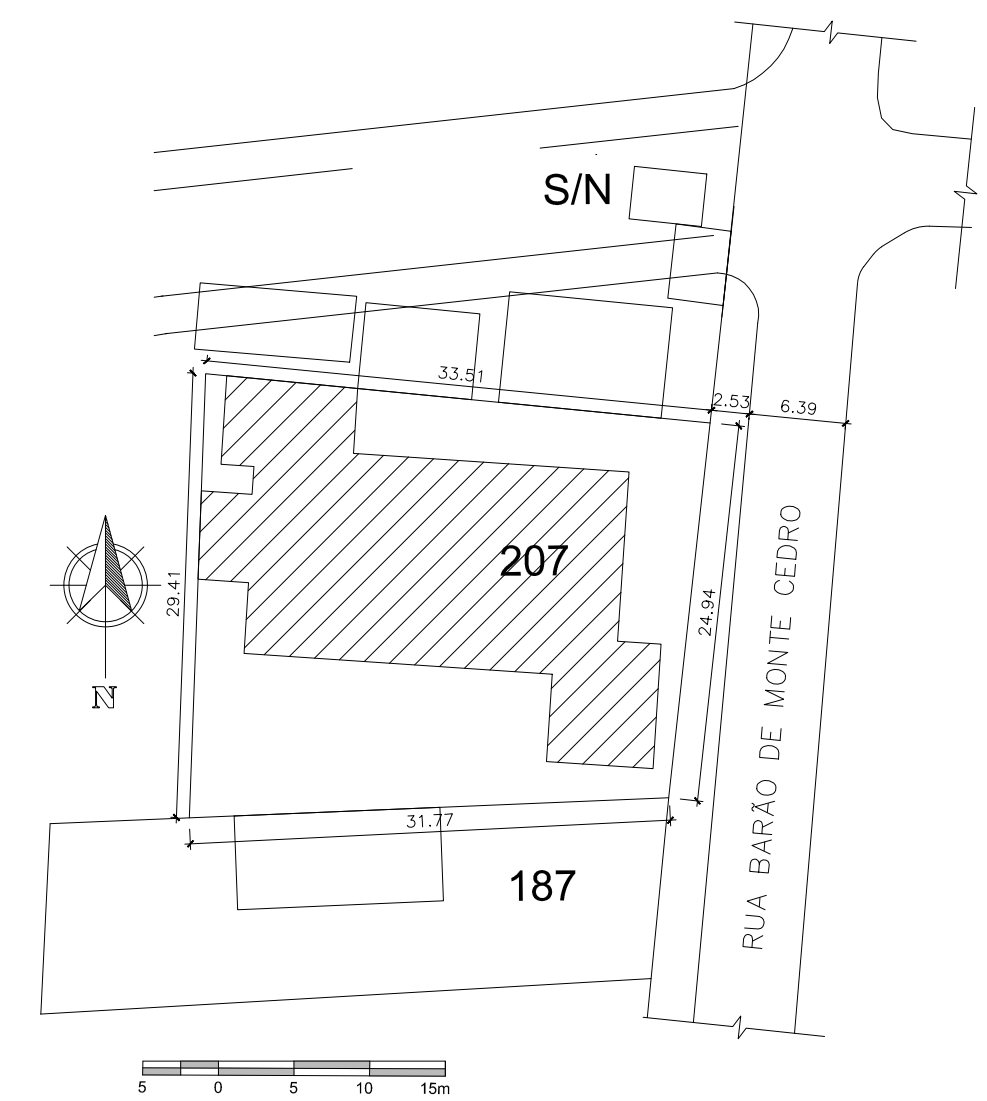

PLANTA DE SITUAÇÃO
ESC.: 1:500

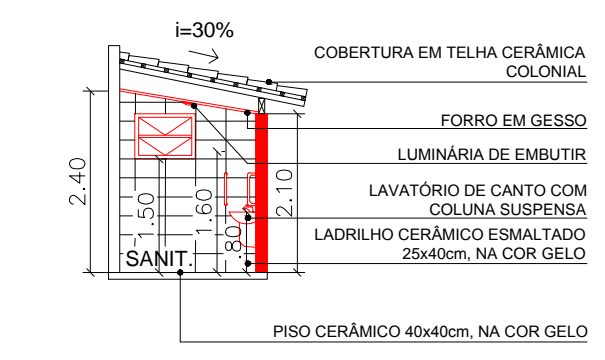

CORTE AA
ESC.: 1:100

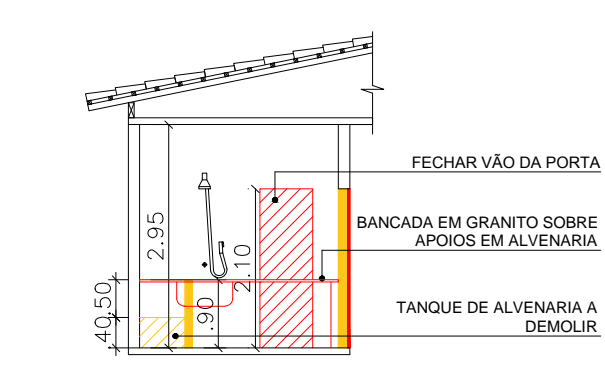

CORTE BB
ESC.: 1:100

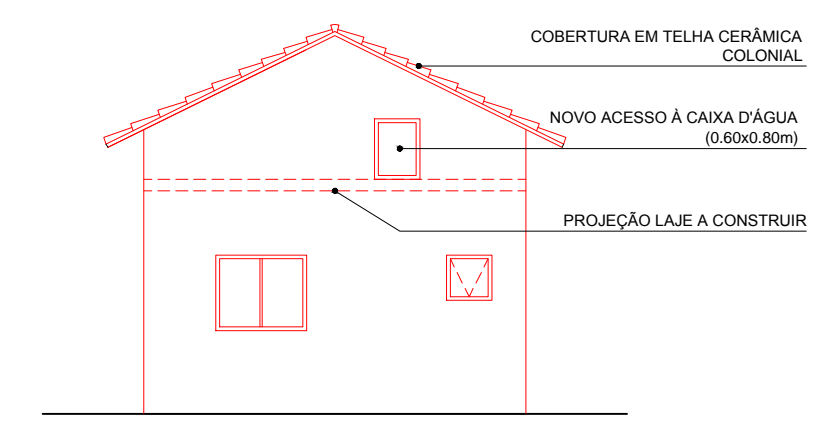

ELEVACÃO 01
ESC.: 1:100

LEGENDA:

- A CONSTRUIR
- A DEMOLIR
- A PRESERVAR

QUADRO DE ÁREA CONSTRUÍDA	
ZONA: ZONA DE OCUPAÇÃO BÁSICA (ZOB)	ÁREA DO TERRENO: 897,16m²
COEF. APROVEITAMENTO (C. A.): 1,35	RECUIO FRONTAL MÍNIMO: 3,00m²
ÁREA CONSTRUÍDA: 469,86m²	ÁREA A CONSTRUIR: 97,12m²
C. A. PERMITIDO: 1,211,17m²	C. A. ADOTADO: 566,98m²
TAXA DE PERMEABILIDADE MÍNIMA: 20,00%	TAXA DE PERMEABILIDADE ADOTADA: 36,80%

REVISÃO	ASSUNTO	DATA	AUTOR
01	PADRONIZAÇÃO DA FACHADA E DO MURO	ABRIL/2021	CAMILA MARTORELLI

PROJETO ARQUITETÔNICO DE AMPLIAÇÃO E REFORMA DA CRECHE RACHEL FRANCISCA DA SILVA, SITO À RUA BARÃO DE MONTE CEDRO, 207, CENTRO, QUISSAMÃ-RJ

DESENHO
PLANTA DE REFORMA, PLANTA DE LAYOUT, COBERTURA, SITUAÇÃO, CORTES E ELEVACÃO

PROPRIETÁRIO:	DESENHO: CAMILA MENDES MARTORELLI CAU Nº: A95815-B	FOLHA: 01/04
ESCALA: INDICADA	DATA: FEVEREIRO/2018	