

COR	ESP.
01	0.05
02	0.10
03	0.18
04	0.25
05	0.30
10	0.09
50	0.09

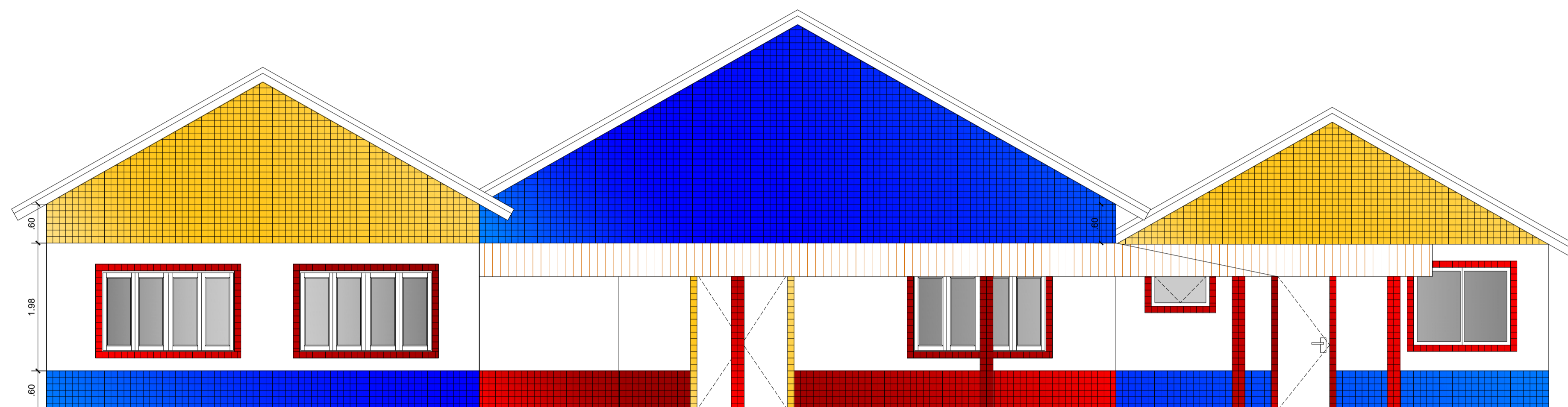

ELEVAÇÃO DA FACHADA PRINCIPAL
ESC.: 1:50

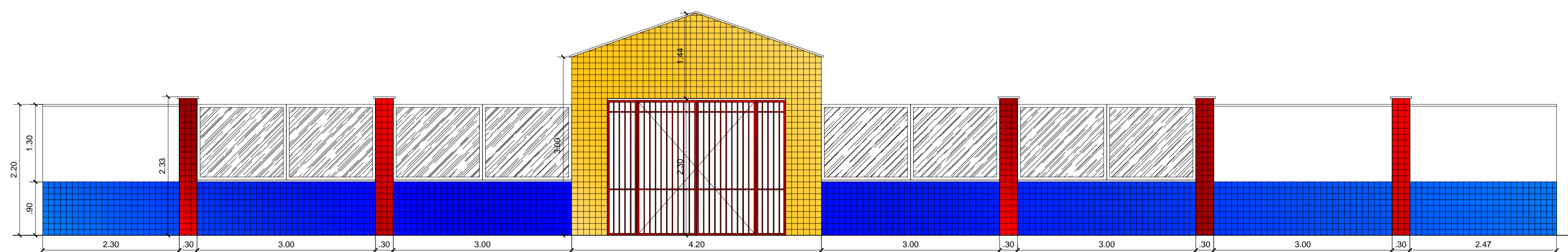

ELEVAÇÃO DO MURO
ESC.: 1:50

DIRETRIZES:

FACHADAS

- 1- Barra inferior no perímetro da fachada com altura de 60cm, com acabamento em pastilha cerâmica esmaltada 10x10cm, cor vermelha na entrada principal e azul no restante do prédio;
- 2- Barra superior no perímetro da fachada com altura de 60cm, com acabamento em pastilha cerâmica esmaltada 10x10cm, cor azul na entrada principal e amarelo no restante do prédio. Quando existir empena do telhado na fachada, revestir toda ela acima da barra superior;
- 3- Cimalha em volta de portas e janelas na largura de 10cm, em pastilha cerâmica esmaltada 10x10cm, cor amarela na entrada principal e vermelha nas demais;
- 4- Tabeira, caibros, ripas e terças dos telhados em madeira que estejam aparentes, pintar com tinta óleo na cor azul, assim como janelas e demais elementos em madeira aparentes;
- 5- Pintura das paredes externas em tinta acrílica exterior na cor branco neve;
- 6- Todos os pilares da varanda com acabamento em pastilha cerâmica esmaltada 10x10cm, cor vermelha.

MUROS

- 7- Construir pórtico de entrada alinhado ao muro conforme o projeto, com acabamento em pastilha cerâmica esmaltada 10x10cm, cor azul, e com acabamento superior em granito cinza (chapim) cobrindo o topo;
- 8- Portão de entrada de aço, pintado com tinta esmalte cor vermelha, instalado no vão do pórtico;
- 8 - Barra inferior do muro, do lado externo, com altura de 90cm, com acabamento em pastilha cerâmica esmaltada 10x10cm, cor azul;
- 10- Destacar pilares deixando-os aparente, com acabamento em pastilha cerâmica esmaltada 10x10cm, cor vermelha, e com acabamento superior em granito cinza (chapim) cobrindo o topo;
- 11- Substituir grades de madeira ou de aço dos muros existentes, e instalar painéis de vidro temperado 8mm, emoldurados por perfis de alumínio anodizado na cor branca, e no caso de não existir vão nos muros, abri-los para a instalação dos painéis.

REVISÃO:	ASSUNTO:	DATA:	AUTOR:
01	PADRONIZAÇÃO DA FACHADA E DO MURO	ABRIL/2021	CAMILA MARTORELLI

PROJETO ARQUITETÔNICO DE AMPLIAÇÃO E REFORMA DA CRECHE RACHEL FRANCISCA DA SILVA, SITO À RUA BARÃO DE MONTE CEDRO, 207, CENTRO, QUISSAMÃ-RJ

DESENHO
ELEVAÇÕES DA FACHADA PRINCIPAL E DO MURO

PROPRIETÁRIO:	DESENHO:	DATA:	FOLHA:
	CAMILA MENDES MARTORELLI CAU N°: A95815-8	ABRIL/2020	04/04
	ESCALA: INDICADA		