

COR	ESP.
01	0.05
02	0.10
03	0.13
04	0.25
05	0.25
10	0.09
50	0.09

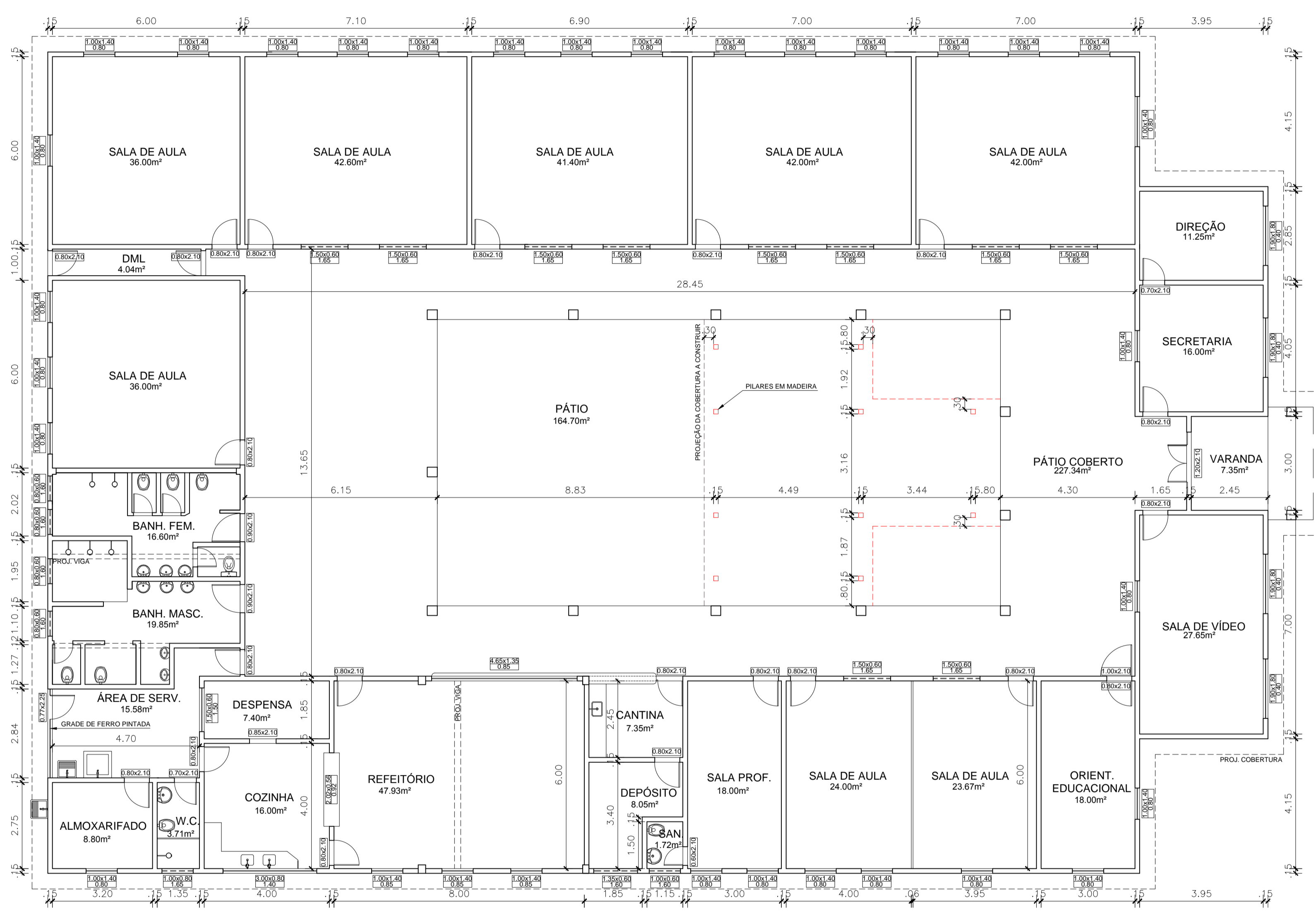

PLANTA DE REFORMA  
ESC.: 1:100

LEGENDA:

- A CONSTRUIR
- A DEMOLIR
- A PRESERVAR

QUADRO DE ÁREA CONSTRUIDA	
ÁREA DO TERRENO: 3.889,05m <sup>2</sup>	RECUEO FRONTAL MÍNIMO: 3,00m
COEF. APROVEITAMENTO (C. A.): 1,00 (ZIS)	RECUEO DE FUNDOS MÍN.: 2,50m
ÁREA CONSTRUIDA: 823,79m <sup>2</sup>	ÁREA A CONSTRUIR: 62,00m <sup>2</sup>
C. A. PERMITIDO: 3.889,05m <sup>2</sup>	C. A. ADOTADO: 885,79m <sup>2</sup>

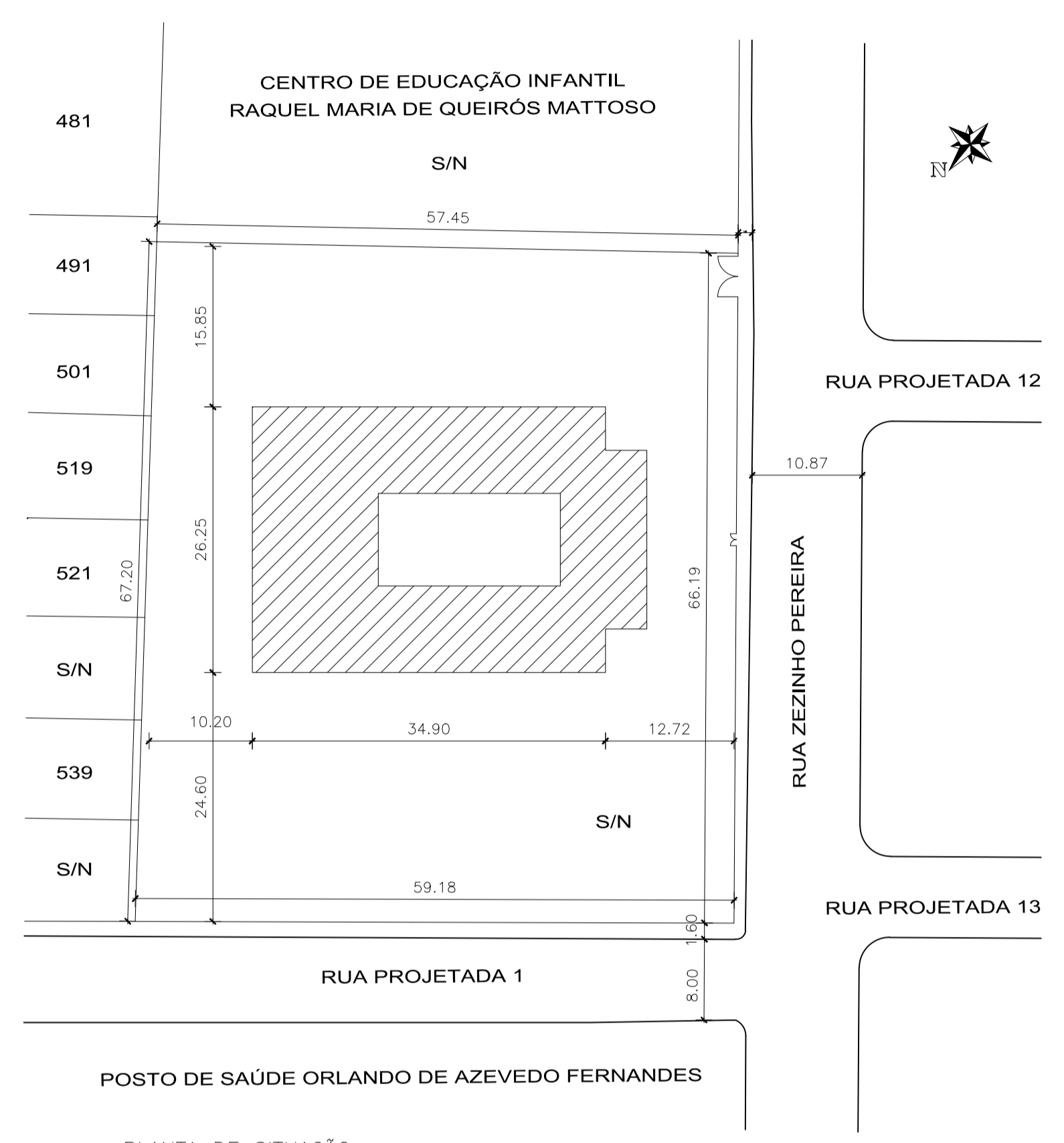

PLANTA DE SITUAÇÃO  
ESC.: 1:500

NOTAS:

— COTAS PREVALECEM SOBRE O DESENHO.

REVISÃO	ASSUNTO	DATA	AUTOR
—	—	—	—

**PROJETO ARQUITETÔNICO DE AMPLIAÇÃO DA ESCOLA MUNICIPAL CARLOS ROBERTO DA CRUZ FILIPINO, SITO À RUA ZEZINHO PEREIRA, S/N, SANTA CATARIANA, QUISSAMÃ-RJ**

**DESENHO**  
PLANTA DE REFORMA E PLANTA DE SITUAÇÃO

PROPRIETÁRIO:	DESENHO: CAMILA MENDES MARTORELLI CAU N°: A95815-8	FOLHA:
ESCALA: INDICADA	DATA: OUTUBRO/2018	<b>01/02</b>