

4

Corte AA

Escala: 1 / 100

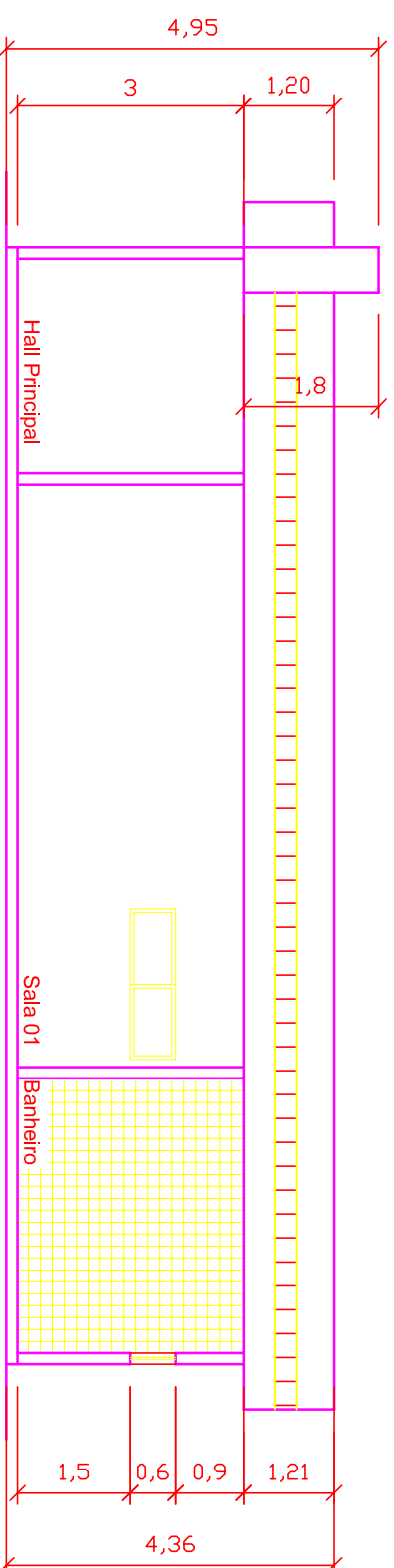

5

Corte BB

Escala: 1 / 100

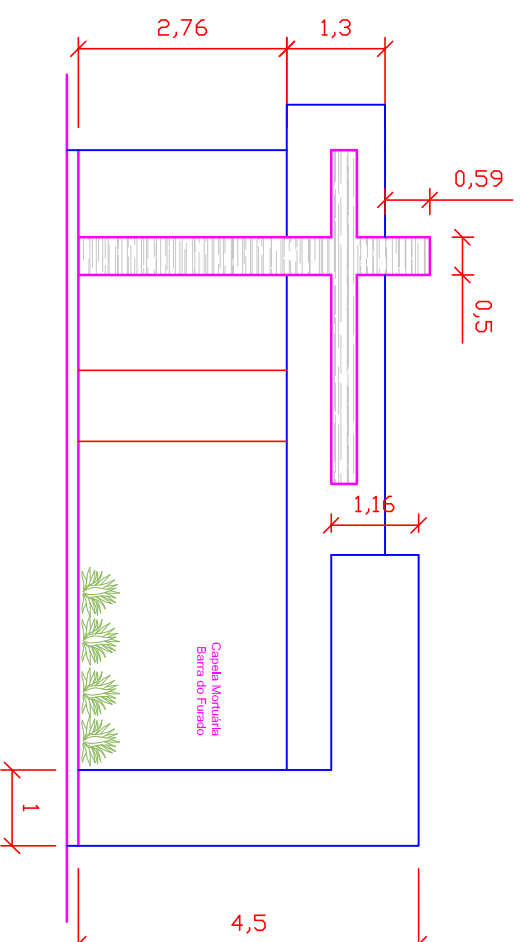

6

Fachada 01

Escala: 1 / 100

LOCALIZAÇÃO E PROPOSTA:

Projeto para Construção de Capela Mortuária, situada a Rua Lino Ribeiro, S/Nº
Barra do Furado, Quissama, RJ

ZONEAMENTO

BAIRRO

Barra do Furado

PRANCHA

04/04

QUADRO DE ÁREAS

Edificação à Const 1º Pav.: 136,62 m²

Pavimentação: 213,68 m²

TOTAL ——— 136,62

ÁREA DE IMPLANTACÃO

136,62 m²

TERRENO

350,00 m²

ÁREA DESCOBERTA PERMEAVEL

213,68 m²

PROPRIETÁRIO: Prefeitura Municipal de Quissamã

RESPONSÁVEL TÉCNICO

TAXA DE PERMEABILIZAÇÃO

61%

TAXA DE OCUPAÇÃO

0,39%

CADASTRO IMOBILIÁRIO

NOTAS:

1- A obra deverá ser executada de acordo com o projeto aprovado pela PMQ.

2- Espessura das paredes não cotadas = 0,15 m

Cortes e Fachada

ESCALAS: INDICADAS

DATA:

Maior/2021

REVISÕES:

COTAS: EM METRO