

## DIÁRIO OFICIAL DO MUNICÍPIO DE QUISSAMÃ



Prefeita  
**Maria de Fátima Pacheco**

Vice-Prefeito  
**Marcelo de Souza Batista**

**Secretaria Municipal de Mobilidade Urbana**  
 Alexandre de Souza Santos

**Secretaria Municipal de Desenvolvimento Econômico,  
 Trabalho e Turismo**  
 Arnaldo Gonçalves da Silva Queirós Mattoso

**Controladoria Geral do Município**  
 Cecília da Cruz Pelicioni

**Procuradoria Geral do Município**  
 Gabriel Bueno Siqueira

**Secretaria Municipal de Educação**  
 Helena Lima da Costa

**Secretaria Municipal de Esporte e Juventude**  
 Isis das Chagas

**Secretaria Municipal de Obras, Serviços Públicos  
 e Urbanismo**  
 Junio Selem Pinto

**Guarda Civil Municipal**  
 José Carlos Sabino

**Secretaria Municipal de Cultura e Lazer**  
 Kitiely Paula Nunes de Freitas

**Chefia de Gabinete**  
 Luciano de Almeida Lourenço

**Secretaria Municipal de Governo**  
 Adeilson Lopes Carneiro

**Coordenador Municipal de Defesa Civil**  
 Marcos Augusto Alves Ferreira

**Secretaria Municipal de Transportes**  
 Marcos Aurélio de Souza

**Secretaria Municipal de Administração**  
 Nilton Pinto

**Secretaria Municipal de Segurança Pública**  
 Paulo Vítor Arquejada da Fonseca

**Secretaria Municipal de Saúde**  
 Renata da Silva Fagundes

**Coordenadoria Especial de Habitação**  
 Rosane Maria Barreto de Barros

**Secretaria Municipal de Fazenda**  
 Simone Moreira

**Secretaria Municipal de Assistência Social**  
 Tânia Regina dos Santos Magalhães

**Secretaria Municipal de Comunicação Social**  
 Vito Aluizio Sepulveda Diniz

**Secretaria Municipal de Agricultura Meio Ambiente e Pesca**  
 Marcelo de Souza Batista



PREFEITURA MUNICIPAL DE QUISSAMÃ  
 ESTADO DO RIO DE JANEIRO

### EXTRATO DE CONTRATO

- 1 - CONTRATO Nº 155/2021.
- 2 - Fato gerador: Solicitação nº 2181/2021 – Tomada de Preços nº 014/2021 – Processo nº 7209/2021 – SEMOB.
- 3- Celebrado entre o *Município de Quissamã* e a empresa **NORTE LAGOS EMPREENDIMENTOS EIRELI**.
- 4 – Objeto: Contratação de empresa para serviços de reforma em galpão localizado no Bairro Canto da Saudade – Quissamã - RJ, conforme projeto básico que integra este contrato.
- 5 - Prazo: Em 90 (noventa) dias, a partir da autorização de início de serviços.
- 6 - Forma de Pagamento: Em 03 (três) parcelas, conforme cronograma físico – financeiro.
- 7 - Valor total: R\$ 135.254,23 (cento e trinta e cinco mil, duzentos e cinquenta e quatro reais e vinte e três centavos).

Quissamã (RJ), 29 de setembro de 2021.

**Junio Selem Pinto**

Secretário Municipal de Obras, Serviços  
 Públicos e Urbanismo

**Luciano de Almeida Lourenço**

Chefe de Gabinete da Prefeita



PREFEITURA DE  
**QUISSAMÃ**

Prefeita  
**Maria de Fátima  
 Pacheco**

Vice-Prefeito  
**Marcelo de Souza Batista**

Secretaria de Governo  
**Adeilson Lopes Carneiro**

### DIÁRIO OFICIAL

#### PUBLICAÇÕES

**ENVIO DE MATÉRIAS:** As matérias que serão publicadas no Diário Oficial de Quissamã – D.O.Q., deverão ser entregues na Secretaria de Governo, na sede da Prefeitura de Quissamã, até as 14h, de segunda a quinta-feira, e até as 10h, na sexta-feira, em mídia digital (pendrive).

**RECLAMAÇÕES:** Questionamentos sobre textos oficiais publicados devem ser encaminhados à Coordenação de Comunicação Social, por escrito, no máximo até 10 dias após a data de sua publicação.

TELEFONE: (22) 2768-9300

SITE: www.quissama.rj.gov.br

Diário Oficial de Quissamã – D.O.Q. criado pelo decreto Nº 2214/2017.

### PODER EXECUTIVO

#### EQUIPE DE PUBLICAÇÃO

**SECRETARIA MUNICIPAL DE GOVERNO**  
 Adeilson Lopes Carneiro



PREFEITURA MUNICIPAL DE QUISSAMÃ  
ESTADO DO RIO DE JANEIRO

PREFEITURA MUNICIPAL DE QUISSAMÃ

SECRETARIA MUNICIPAL DE ADMINISTRAÇÃO  
PREGÃO PRESENCIAL Nº 111/2021

Processo Administrativo nº 5796/2021

**OBJETO:** Contratação de empresa especializada para prestação de serviços técnicos em tecnologia da informação, visando a Modernização Institucional da Prefeitura Municipal de Quissamã, através da implantação de uma solução web.

**VALOR ESTIMADO:** R\$ 485.410,00.

**DATA DE ABERTURA DAS PROPOSTAS E HORÁRIO:** 15/10/2021 – 09:00h.

**LOCAL:** Prédio Administrativo da Prefeitura Municipal de Quissamã – Comissão Permanente de Licitação – Rua Conde de Araruama, nº 425 – Centro – Quissamã – RJ.

**CRITÉRIO DE JULGAMENTO:** Menor Preço Global.

**CONDIÇÕES PARA A RETIRADA DO EDITAL:** O Edital encontra-se a disposição dos interessados para consulta e retirada **no endereço acima citado**, mediante requerimento em papel timbrado e a entrega de 01 (uma) resma de papel A4, de segunda a quinta-feira, no horário de 08:00 às 11:00 horas e de 13:30 às 16:00 horas, e na sexta-feira no horário de 08:00 às 11:00 horas, exceto feriados municipais, estaduais ou nacionais, ou através do download no site <http://www.quissama.rj.gov.br>.

Quissamã (RJ), 28 de setembro de 2021.

Donato Tavares de Souza

Pregoeiro



PREFEITURA MUNICIPAL DE QUISSAMÃ  
ESTADO DO RIO DE JANEIRO

PREFEITURA MUNICIPAL DE QUISSAMÃ

**TOMADA DE PREÇOS Nº 021/2021**

**Processo Administrativo nº 10.416/2021**

**OBJETO:** contratação de empresa para os serviços de reforma para os quiosques e centro de visitação localizados na Praia de João Francisco e quiosque localizado no Parque Aquático do Município de Quissamã - RJ

**PRAZO DE EXECUÇÃO:** 90(noventa) dias.

**VALOR ESTIMADO:** R\$ 280.491,36

**DATA DE ABERTURA DAS PROPOSTAS E HORÁRIO:** 20/10/2021 – 09:00hs.

**DATA DA VISITA TÉCNICA:** Terá que ser agendada na SEMOB .

**LOCAL:** Prédio Administrativo da Prefeitura Municipal de Quissamã – Comissão Permanente de Licitação – Rua Conde de Araruama, nº 425 – Centro – Quissamã – RJ.

**CRITÉRIO DE JULGAMENTO:** Menor Preço Global.

**CONDIÇÕES PARA A RETIRADA DO EDITAL:** O Edital encontra-se a disposição dos interessados para consulta e retirada **no endereço acima citado**, mediante requerimento em papel timbrado e a entrega de 01 (uma) resma de papel A4, de segunda a quinta-feira, no horário de 08:00 às 11:00 horas e de 13:30 às 16:00 horas, e na sexta-feira no horário de 08:00 às 11:00 horas, exceto feriados municipais, estaduais ou nacionais, ou através do download no site <http://www.quissama.rj.gov.br>.

Quissamã (RJ), 29 de setembro de 2021.

Donato Tavares de Souza  
Presidente da Comissão Permanente de Licitação

Você sabe a temperatura normal do  
**Corpo Humano?**



PREFEITURA DE  
QUISSAMÃ

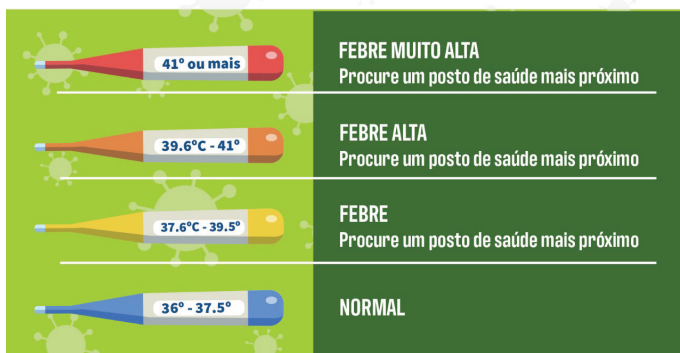

A temperatura corporal varia entre os 35,4°C a 37,5°C  
o que é considerado normal



PREFEITURA MUNICIPAL DE QUISSAMÃ  
ESTADO DO RIO DE JANEIRO

PREFEITURA MUNICIPAL DE QUISSAMÃ  
SECRETARIA MUNICIPAL DE EDUCAÇÃO  
**PREGÃO PRESENCIAL PARA REGISTRO DE PREÇOS Nº  
138/2021**  
**AVISO DE LICITAÇÃO DESERTA**

A Prefeitura Municipal de Quissamã torna público, para conhecimento dos interessados, que o Pregão nº 138/2021, referente à aquisição de impressoras multifuncionais para atender as escolas da rede municipal de ensino, sendo escolas de educação infantil e escolas de ensino fundamental, realizado em 24/09/2021, às 10:00 horas, foi considerado DESERTO, por ausência de interessados.

Quissamã (RJ), 24 de setembro de 2021.

Donato Tavares de Souza  
Pregoeiro



PREFEITURA MUNICIPAL DE QUISSAMÃ  
ESTADO DO RIO DE JANEIRO

TERMO DE HOMOLOGAÇÃO

**PREGÃO PRESENCIAL PARA REGISTRO DE PREÇOS Nº 126/2021**  
Processo nº 8771/2021

Homologo para que surta efeitos legais, a adjudicação feita pelo Pregoeiro e Equipe de Apoio, referente ao processo licitatório supracitado que tem como objeto o Registro de Preços para contratação de empresa especializada na prestação de serviços de fornecimento, administração e gerenciamento de benefício assistencial (tipo Vale-Alimentação) em meio eletrônico (cartão) com chip de segurança, personalizado com nome do município, nome do programa municipal e o titular (responsável) do cartão, destinado às crianças de 0 a 6 anos, 11 meses e 29 dias de idade em favor da empresa:

- **LE CARD ADMINISTRADORA DE CARTÕES LTDA**, CNPJ: 19.207.352/0001-40, no valor de R\$ 723.600,00 (Setecentos e vinte e tres mil, seiscentos reais).

Outrossim, autorizo a emissão das notas de empenho correspondentes.

Quissamã (RJ), 29 de setembro de 2021.

**Tânia Regina dos Santos Magalhães**  
Secretária Municipal de Assistência Social

**Luciano de Almeida Lourenço**  
Chefe de Gabinete  
Geral: (22)2768-9300



PREFEITURA MUNICIPAL DE QUISSAMÃ  
ESTADO DO RIO DE JANEIRO

COMISSÃO PERMANENTE DE LICITAÇÃO

INEXIGIBILIDADE DE LICITAÇÃO

Com base no Artigo 25, caput, da Lei nº 8.666/93, reconheço a INEXIGIBILIDADE de Licitação em favor da EMPRESA BRASILEIRA DE CORREIOS E TELÉGRAFOS, referente à aquisição de selos ordinários para atender os diversos setores da Secretaria Municipal de Administração, conforme Ofício nº 017/2021, Processo nº 10651/2021.

Quissamã(RJ), 29 de setembro de 2021.

**Nilton Pinto**  
Secretário Municipal de Administração

Ratifico a Inexigibilidade de Licitação supra, com base no Ofício nº 017/2021, Processo nº 10651/2021, nos termos do Artigo 25, caput, da Lei nº. 8.666/1993.

Quissamã(RJ), 29 de setembro de 2021.

**Luciano de Almeida Lourenço**  
Chefe de Gabinete da Prefeita



PREFEITURA MUNICIPAL DE QUISSAMÃ  
ESTADO DO RIO DE JANEIRO

**PREFEITURA MUNICIPAL DE QUISSAMÃ**  
**SECRETARIA MUNICIPAL DE EDUCAÇÃO**  
**PREGÃO PRESENCIAL PARA REGISTRO DE**  
**PREÇOS Nº 147/2021**

**Processo Administrativo nº 9402/2021**

**OBJETO:** Registro de Preço para aquisição de Utensílios de cozinha para atender diversas Unidades Escolares da Rede Municipal de Ensino do Município de Quissamã – RJ.

**VALOR ESTIMADO:** R\$ 155.643,72.

**DATA DE ABERTURA DAS PROPOSTAS E HORÁRIO:** 14/10/2021 – 09:00h.

**LOCAL:** Prédio Administrativo da Prefeitura Municipal de Quissamã – Comissão Permanente de Licitação – Rua Conde de Araruama, nº 425 – Centro – Quissamã – RJ.

**CRITÉRIO DE JULGAMENTO:** Menor Preço por Item.

**CONDIÇÕES PARA A RETIRADA DO EDITAL:** O Edital encontra-se a disposição dos interessados para consulta e retirada **no endereço acima citado**, mediante requerimento em papel timbrado e a entrega de 01 (uma) resma de papel A4, de segunda a quinta-feira, no horário de 08:00 às 11:00 horas e de 13:30 às 16:00 horas, e na sexta-feira no horário de 08:00 às 11:00 horas, exceto feriados municipais, estaduais ou nacionais, ou através do download no site <http://www.quissama.rj.gov.br>.

Quissamã (RJ), 29 de setembro de 2021.

**Donato Tavares de Souza**

Pregoeiro





PREFEITURA MUNICIPAL DE QUISSAMÃ  
ESTADO DO RIO DE JANEIRO

EXTRATO DA ATA DE REGISTRO DE PREÇOS

Nº DA ATA DE REGISTRO DE PREÇO	NOME DA EMPRESA	CNPJ	VALOR REGISTRADO R\$
118/2021	Alan Diones Fábio Rocha de Moraes	40.243.521/0001-94	8.509,64
119/2021	Connection Quissa Comércio e Serviços Ltda	07.659.473/0001-44	19.765,00

**FATO GERADOR:** Solicitação nº 1992/2021– Processo nº 6526/2021- Pregão Presencial para Registro de Preços nº 127/2021.

**REGISTRADOR:** Gabinete da Prefeita- GPREF.

**OBJETO:** Registro de Preços para futura e eventual aquisição de materiais permanentes (impressoras, Smart TV e notebooks) para atender aos setores vinculados ao Gabinete da Prefeita, conforme termo de referência que integra esta Ata de Registro de Preços.

**PRAZO:** Em 12 (doze) meses.

**INÍCIO:** 28/09/2021

**TÉRMINO:** 28/09/2022

**VALOR TOTAL:** R\$ 28.274,64 (vinte e oito mil, duzentos e setenta e quatro reais e sessenta e quatro centavos).

A discriminação, quantidades e valores constantes nas Atas constam nas tabelas abaixo:

Quissamã (RJ), 29 de setembro de 2021.

Luciano de Almeida Lourenço  
Chefe de Gabinete da Prefeita

PREFEITURA MUNICIPAL DE QUISSAMÃ  
Sistema de Controle de Compras - Exercício: 2021  
Julgamento

Página: 1/1

Solicitação : 001992/2021 Licitação : 000127/2021 - Modalidade : 08-PREGÃO PRESENCIAL - Serviço : 02 Data Julgamento : 10/09/2021 Comprador : -

Fornecedor : 13858 - ALAN DIONES FABIO ROCHA DE MORAIS 06557626639  
Telefone : 3299180665

Item	Produto	Unidade	Descrição	Marca	Quantidade	Preço Unitário	Valor Total
001	049.19.0151.0	UNIDADE	Impressora Multifuncional jato de tinta; Tecnologia de impressão jato de PrecisionCore 1S de 4 cores (CMYK); Tamanho da gota de tinta 3 picolitros; resolução de até 4800x1200 dpi; velocidade de impressão máxima em preto 33 ppm e em cores 20 ppm; - impressão frente e verso; capacidade máxima de impressão mensal 1000 páginas mês; visor LCD touch colorido de 2,4"; tensão nominal CA 100 – 240v (automático); cópias em velocidade de 11 cpm em preto e 5,5 cpm em cores; frente e verso; redução e ampliação 25%-400%; digitalização com resolução 1200 dpi; fax; conectividade USB, Wireless 802.11 b/g/n, Wi-fi direct, ethernet 10/100 mbps	EPSON	3,000	1.895,0000	5.685,0000
002	049.17.0055.0	UNIDADE	SMART TV LED 55"; TECNOLOGIA DA TELA: LED POLEGADAS: 55" RESOLUÇÃO: FULL HD TAXA DE ATUALIZAÇÃO: 60 HZ TAXA DE ATUALIZAÇÃO COM TECNOLOGIA: 60 HZ RECURSOS DE VÍDEO PROGRESSIVE SCAN; MIDIACAST; GÍNGA, DNR; RECEPTOR DTV RECURSOS DE ÁUDIO SAP/MTS: SOM - SURROUND; EQUILIZADORES DE SOM PREDEFINIDOS POTÊNCIA DO ÁUDIO: (RMS)20 WRMS QUANTIDADE DE ENTRADAS USB2 LOCAL DAS ENTRADAS (USB2 ENTRADAS TRASEIRAS QUANTIDADE DE ENTRADAS HDMI: 3 LOCAL DAS ENTRADAS HDMI: 3 ENTRADAS TRASEIRAS OUTRAS CONEXÕES ENTRADA DE VÍDEO E ÁUDIO ESTÉREO (RCA); 3 ENTRADAS HDMI; SAÍDA DE ÁUDIO DIGITAL COAXIAL; SAÍDA DE ÁUDIO ESTÉREO; ENTRADA RF PARA TV ABERTA (DIGITAL E ANALÓGICA) E TV A CABO; 2 ENTRADAS USB 2.0; REPRODUZ FILMES, MÚSICAS E FOTOS, ENTRADA RJ45* DISPOSITIVO WIRELESS INTEGRADO: WI-FI.	TCL	1,0000	2.824,6400	2.824,6400
<b>Total para este Fornecedor: 2</b>							8.509,6400

Fornecedor : 07215 - CONNECTION QUISSA COMÉRCIO E SERVIÇOS LTDA  
Telefone : 222768-111

Item	Produto	Unidade	Descrição	Marca	Quantidade	Preço Unitário	Valor Total
003	049.19.0155.0	UNIDADE	Notebook com no mínimo processador 1.2 Ghz com 2 núcleos, 4 threads, cache 4MB; tela 15.6" HD, resolução de 1366x768; 8Gb DDR4 2400Mhz de memória RAM; Armazenamento 256 GB SSDPCIe NVMe Gen. 3X2 M2.2280; Gráfico integrado Intel UHD; Bluetooth 4.2; - Webcam 640x480; Gigabit Ethernet (RJ45); Wireless; Bateria 3 células - 36Wh; Teclado Português Brasil ABNT2 e teclado numérico dedicado; Sistema Operacional windows 10 pro 64.	Dell	5,0000	3.953,0000	19.765,0000
<b>Total para este Fornecedor: 1</b>							19.765,0000
<b>Total para esta Solicitação:</b>							28.274,6400





PREFEITURA MUNICIPAL DE QUISSAMÃ  
ESTADO DO RIO DE JANEIRO

EXTRATO DA ATA DE REGISTRO DE PREÇOS

Nº DA ATA DE REGISTRO DE PREÇO	NOME DA EMPRESA	CNPJ	VALOR REGISTRADO R\$
116/2021	Luza Serviços e Comércio Eireli	08.836.146/0001-83	10.780,00
117/2021	Norte Lagos Empreendimentos Eireli	10.614.866/0001-46	39.200,00

**FATO GERADOR:** Solicitação nº 1469/2021 – Processo nº 5630/2021 - Pregão Presencial para Registro de Preços nº 128/2021.

**REGISTRADOR:** Gabinete da Prefeita – GPREF.

**OBJETO:** Registro de preços para futura e eventual aquisição de uniformes e acessórios para atender aos futuros contratados que serão inseridos no programa de aprendizagem voltado para a preparação e inserção de jovens de 18 a 23 anos, 11 meses e 29 dias, no mercado de trabalho, conforme termo de referência que integra esta Ata de Registro de Preços.

**PRAZO:** Em 12 (doze) meses.

**INÍCIO:** 21/09/2021.

**TÉRMINO:** 21/09/2022.

**VALOR TOTAL:** R\$ 49.980,00 (quarenta e nove mil, novecentos e oitenta reais).

A discriminação, quantidades e valores constantes na Ata constam nas tabelas abaixo:

Quissamã (RJ), 29 de setembro de 2021.

**Luciano de Almeida Lourenço**

Chefe de Gabinete da Prefeita

PREFEITURA MUNICIPAL DE QUISSAMÃ

Sistema de Controle de Compras - Exercício: 2021

Julgamento

Página: 1/1

Solicitação : 001469/2021 Licitação : 000128/2021 - Modalidade : 08-PREGÃO PRESENCIAL - Serviço : 02 Data Julgamento : 13/09/2021 Comprador : -

Fornecedor : 10050 - LUZA SERVIÇOS E COMERCIO EIRELI ME

Telefone : 2227781979

Item	Produto	Unidade	Descrição	Marca	Quantidade	Preço Unitário	Valor Total
001	048.23.1361.0	UNIDADE	Camisa careca branca em malha PV (67% poliéster+ 33% viscose), com silk em policromia frente e costas, modelo feminino nos tamanhos P, M e G	LUZA	170,0000	24,9500	4.241,5000
002	048.23.1362.0	UNIDADE	Camisa careca branca em malha PV (67% poliéster+ 33% viscose), com silk em policromia frente e costas, modelo feminino e tamanho XGG	LUZA	30,0000	24,9500	748,5000
003	048.23.1363.0	UNIDADE	Camisa careca branca em malha PV (67% poliéster+ 33% viscose), com silk em policromia frente e costas, modelo masculino nos tamanhos P, M e G	LUZA	170,0000	28,9500	4.921,5000
004	048.23.1364.0	UNIDADE	Camisa careca branca em malha PV (67% poliéster+ 33% viscose), com silk em policromia frente e costas, modelo masculino e tamanho XGG.	LUZA	30,0000	28,9500	868,5000
<b>Total para este Fornecedor:</b> 4							10.780,0000

Fornecedor : 07827 - NORTE LAGOS EMPREENDIMENTOS EIRELI

Telefone : 2227281557

Item	Produto	Unidade	Descrição	Marca	Quantidade	Preço Unitário	Valor Total
005	048.23.1365.0	UNIDADE	Calça em tecido jeans azul modelo tradicional, com 4 bolsos, sendo 2 bolsos laterais tipo faca e 2 traseiros embutidos, fechada através de zíper frontal e um botão, 5 passadores de cinto, modelo feminino nos tamanhos P, M e G	NORTE LAGOS	170,0000	56,0000	9.520,0000
006	048.23.1366.0	UNIDADE	Calça em tecido jeans azul modelo tradicional, com 4 bolsos, sendo 2 bolsos laterais tipo faca e 2 traseiros embutidos, fechada através de zíper frontal e um botão, 5 passadores de cinto, modelo feminino e tamanho XGG	NORTE LAGOS	30,0000	56,0000	1.680,0000
007	048.23.1367.0	UNIDADE	Calça em tecido jeans azul modelo tradicional, com 4 bolsos, sendo 2 bolsos laterais tipo faca e 2 traseiros embutidos, fechada através de zíper frontal e um botão, 5 passadores de cinto, modelo masculino nos tamanhos P, M e G	NORTE LAGOS	170,0000	56,0000	9.520,0000
008	048.23.1368.0	UNIDADE	Calça em tecido jeans azul modelo tradicional, com 4 bolsos, sendo 2 bolsos laterais tipo faca e 2 traseiros embutidos, fechada através de zíper frontal e um botão, 5 passadores de cinto, modelo masculino e tamanho XGG	NORTE LAGOS	30,0000	56,0000	1.680,0000
009	048.23.1369.0	PAR	Tênis escolar confeccionado em duas partes Cabedal e Solado, na cor preta, tamanhos entre 36 e 44, modelo feminino.	KADESH	100,0000	84,0000	8.400,0000
010	048.23.1370.0	PAR	Tênis escolar confeccionado em duas partes Cabedal e Solado, na cor preta, tamanhos entre 36 e 44, modelo masculino	KADESH	100,0000	84,0000	8.400,0000
<b>Total para este Fornecedor:</b> 6							39.200,0000
<b>Total para esta Solicitação:</b>							49.980,0000



PREFEITURA MUNICIPAL DE QUISSAMÃ  
ESTADO DO RIO DE JANEIRO

MUNICÍPIO DE QUISSAMA  
RELATÓRIO RESUMIDO DA EXECUÇÃO ORÇAMENTÁRIA  
**BALANÇO ORÇAMENTÁRIO**  
ORÇAMENTOS FISCAL E DA SEGURIDADE SOCIAL  
PERÍODO DE REFERÊNCIA : 4º Bimestre / 2021

RREO - Anexo 1 (LRF, Art 52, inciso I, linhas "a" e "b" do inciso II e §

R\$1,00

RECEITAS	PREVISÃO INICIAL	PREVISÃO ATUALIZADA (a)	RECEITAS REALIZADAS				SALDO A REALIZAR (a-c)
			No Bimestre (b)	% (b/a)	Até 08/2021 (c)	% (c/a)	
<b>RECEITAS (EXCETO INTRA-ORÇAMENTÁRIAS) (I)</b>	281.916.500,0	281.916.500,0	68.756.777,2	24,4	265.323.654,6	94,1	16.592.845,4
<b>RECEITAS CORRENTES</b>	280.351.900,0	280.351.900,0	67.824.715,3	24,2	263.549.985,6	94,0	16.801.914,4
IMPOSTOS, TAXAS E CONTRIBUIÇÕES DE MELHORIA	10.085.000,0	10.085.000,0	1.779.120,1	17,6	8.575.902,6	85,0	1.509.097,4
Impostos	10.052.970,0	10.052.970,0	1.927.056,7	19,2	8.561.617,5	85,2	1.491.352,5
Taxas	32.030,0	32.030,0	-147.936,7	-461,9	14.285,1	44,6	17.744,9
Contribuições de Melhoria	0,0	0,0	0,0	0,0	0,0	0,0	0,0
CONTRIBUIÇÕES	7.341.000,0	7.341.000,0	1.146.495,2	15,6	4.759.852,5	64,8	2.581.147,5
Contribuições Sociais	6.284.000,0	6.284.000,0	961.460,4	15,3	4.002.716,1	63,7	2.281.283,9
Contribuições Econômicas	0,0	0,0	0,0	0,0	0,0	0,0	0,0
Contrib. para o Custeio do Serv. de Iluminação Pública	1.057.000,0	1.057.000,0	185.034,8	17,5	757.136,4	71,6	299.863,6
RECEITA PATRIMONIAL	1.755.900,0	1.755.900,0	268.822,5	15,3	1.117.565,9	63,6	638.334,1
Exploração do Patrimônio Imobiliário do Estado	0,0	0,0	18.890,5	0,0	48.212,1	0,0	-48.212,1
Valores Mobiliários	1.755.900,0	1.755.900,0	249.931,9	14,2	1.069.353,8	60,9	686.546,2
Deleg. Serv. Públ. Med. Concess., Perm., Autoriz., Licença.	0,0	0,0	0,0	0,0	0,0	0,0	0,0
Cessão de Direitos	0,0	0,0	0,0	0,0	0,0	0,0	0,0
Demais Receitas Patrimoniais	0,0	0,0	0,0	0,0	0,0	0,0	0,0
RECEITA AGROPECUÁRIA	0,0	0,0	0,0	0,0	0,0	0,0	0,0
RECEITA INDUSTRIAL	0,0	0,0	0,0	0,0	0,0	0,0	0,0
RECEITA DE SERVIÇOS	284.000,0	284.000,0	97.445,9	34,3	310.136,3	109,2	-26.136,3
Serviços Administrativos e Comerciais Gerais	33.500,0	33.500,0	13.025,6	38,9	42.833,3	127,9	-9.333,3
Serviços e Atividades Ref. à Navegação e Transporte	142.000,0	142.000,0	68.746,0	48,4	201.988,0	142,2	-59.988,0
Serviços e Atividades Ref. à Saúde	0,0	0,0	0,0	0,0	0,0	0,0	0,0
Serviços e Atividades Financeiras	0,0	0,0	0,0	0,0	0,0	0,0	0,0
Outros Serviços	108.500,0	108.500,0	15.674,3	14,4	65.315,0	60,2	43.185,0
TRANSFERÊNCIAS CORRENTES	259.835.000,0	259.835.000,0	64.326.684,6	24,8	247.923.997,5	95,4	11.911.002,5
Transferências da União e de suas Entidades	162.448.000,0	162.448.000,0	45.280.014,4	27,9	166.009.830,1	102,2	-3.561.830,1
Transf. dos Estados, Distrito Federal e suas Entidades	81.707.000,0	81.707.000,0	15.495.899,3	19,0	67.478.565,8	82,6	14.228.434,2
Transf. dos Municípios e suas Entidades	0,0	0,0	0,0	0,0	0,0	0,0	0,0
Transf. de Instituições Privadas	0,0	0,0	0,0	0,0	0,0	0,0	0,0
Transf. de Outras Instituições Públicas	15.680.000,0	15.680.000,0	3.550.770,8	22,6	14.435.601,6	92,1	1.244.398,4
Transf. do Exterior	0,0	0,0	0,0	0,0	0,0	0,0	0,0
Transf. de Pessoas Físicas	0,0	0,0	0,0	0,0	0,0	0,0	0,0
Transf. de Pagtos de Depósitos não Identificados	0,0	0,0	0,0	0,0	0,0	0,0	0,0
OUTRAS RECEITAS CORRENTES	1.051.000,0	1.051.000,0	206.147,1	19,6	862.530,9	82,1	188.469,1
Multas Administrativas, Contratuais e Judiciais	3.700,0	3.700,0	794,5	21,5	3.092,4	83,6	607,6
Indenizações, Restituições e Ressarcimentos	476.300,0	476.300,0	116.628,8	24,5	272.153,7	57,1	204.146,3
Bens, Direitos e Valores Incorporados ao Patrimônio Públ.	0,0	0,0	0,0	0,0	0,0	0,0	0,0
Demais Receitas Correntes	571.000,0	571.000,0	88.723,8	15,5	587.284,7	102,9	-16.284,7
<b>RECEITAS DE CAPITAL</b>	1.564.600,0	1.564.600,0	932.061,9	59,6	1.773.669,0	113,4	-209.069,0
OPERAÇÕES DE CRÉDITO	0,0	0,0	0,0	0,0	0,0	0,0	0,0
Operações de Crédito - Mercado Interno	0,0	0,0	0,0	0,0	0,0	0,0	0,0
Operações de Crédito - Mercado Externo	0,0	0,0	0,0	0,0	0,0	0,0	0,0
ALIENAÇÃO DE BENS	20.000,0	20.000,0	0,0	0,0	1.602,1	8,0	18.397,9
Alienação de Bens Móveis	20.000,0	20.000,0	0,0	0,0	1.602,1	8,0	18.397,9
Alienação de Bens Imóveis	0,0	0,0	0,0	0,0	0,0	0,0	0,0
AMORTIZAÇÃO DE EMPRÉSTIMOS	2.000,0	2.000,0	0,0	0,0	0,0	0,0	2.000,0
TRANSFERÊNCIAS DE CAPITAL	1.542.600,0	1.542.600,0	932.061,9	60,4	1.772.066,9	114,9	-229.466,9
Transf. da União e de suas Entidades	1.541.600,0	1.541.600,0	932.061,9	60,5	1.772.066,9	114,9	-230.466,9
Transf. dos Estados e do Dist. Federal e suas Entidades	1.000,0	1.000,0	0,0	0,0	0,0	0,0	1.000,0
Transf. dos Municípios e sua Entidades	0,0	0,0	0,0	0,0	0,0	0,0	0,0
Transf. de Instituições Privadas	0,0	0,0	0,0	0,0	0,0	0,0	0,0
Transferência de Outras Instituições Públicas	0,0	0,0	0,0	0,0	0,0	0,0	0,0
Transferências do Exterior	0,0	0,0	0,0	0,0	0,0	0,0	0,0
Transferências de Pessoas Físicas	0,0	0,0	0,0	0,0	0,0	0,0	0,0
Transf. Provenientes de Depósitos não Identificados	0,0	0,0	0,0	0,0	0,0	0,0	0,0
OUTRAS RECEITAS DE CAPITAL	0,0	0,0	0,0	0,0	0,0	0,0	0,0
Integralização do Capital Social	0,0	0,0	0,0	0,0	0,0	0,0	0,0
Resgate de Títulos do Tesouro	0,0	0,0	0,0	0,0	0,0	0,0	0,0
Demais Receitas de Capital	0,0	0,0	0,0	0,0	0,0	0,0	0,0
<b>RECEITAS (INTRA-ORÇAMENTÁRIAS) (II)</b>	12.796.000,0	12.796.000,0	2.379.760,4	18,6	9.827.422,4	76,8	2.968.577,6
<b>SUBTÓTAL DAS RECEITAS (III)=(I+II)</b>	294.712.500,0	294.712.500,0	71.136.537,6	24,1	275.151.077,0	93,4	19.561.423,0
OPERAÇÕES DE CRÉDITO - REFINANC. (IV)	0,0	0,0	0,0	0,0	0,0	0,0	0,0
Operações de Crédito Internas	0,0	0,0	0,0	0,0	0,0	0,0	0,0
Mobiliária para Refinanciamento da Dívida	0,0	0,0	0,0	0,0	0,0	0,0	0,0
Contratual para Refinanciamento da Dívida	0,0	0,0	0,0	0,0	0,0	0,0	0,0
Operações de Crédito Externas	0,0	0,0	0,0	0,0	-	0,0	0,0
Mobiliária para Refinanciamento da Dívida	0,0	0,0	0,0	0,0	0,0	0,0	0,0
Contratual para Refinanciamento da Dívida	0,0	0,0	0,0	0,0	0,0	0,0	0,0
<b>SUBTÓTAL COM REFINANCIAMENTO (V) = (III+IV)</b>	294.712.500,0	294.712.500,0	71.136.537,6	24,1	275.151.077,0	93,4	19.561.423,0
<b>DEFICIT</b>							0,0
<b>TOTAL (VII) = (V+VI)</b>	294.712.500,0	294.712.500,0	71.136.537,6	24,1	275.151.077,0	93,4	19.561.423,0
SALDO DE EXERCÍCIOS ANTERIORES (p/ Créditos adicionais)							0,0
Superavit Financeiro							0,0
Reabertura de Créditos Adicionais							0,0
Recursos Arrecadados em Exercícios Anteriores - RPPS							0,0

Continua (1/3)

RECEITAS INTRA-ORÇAMENTÁRIAS	PREVISÃO INICIAL	PREVISÃO ATUALIZADA (a)	RECEITAS REALIZADAS				SALDO A REALIZAR (a-c)
			No Bimestre (b)	% (b/a)	Até 08/2021 (c)	% (c/a)	
RECEITAS CORRENTES	12.796.000,0	12.796.000,0	2.379.760,4	18,6	9.827.422,4	76,8	2.968.577,6
Impostos	0,0	0,0	0,0	0,0	0,0	0,0	0,0
Taxas	0,0	0,0	0,0	0,0	0,0	0,0	0,0
Contribuição de Melhoria	0,0	0,0	0,0	0,0	0,0	0,0	0,0
CONTRIBUIÇÕES	6.914.500,0	6.914.500,0	1.399.496,4	20,2	6.044.133,4	87,4	870.366,6
Contribuições Sociais	6.914.500,0	6.914.500,0	1.399.496,4	20,2	6.044.133,4	87,4	870.366,6
Contribuições Econômicas	0,0	0,0	0,0	0,0	0,0	0,0	0,0
Contr. Custeio do Serv. de Ilum. Públ.	0,0	0,0	0,0	0,0	0,0	0,0	0,0
RECEITA PATRIMONIAL	0,0	0,0	0,0	0,0	0,0	0,0	0,0
Exploração do Patrimônio Imobiliário do Estado	0,0	0,0	0,0	0,0	0,0	0,0	0,0
Valores Mobiliários	0,0	0,0	0,0	0,0	0,0	0,0	0,0
Demais Receitas Patrimoniais	0,0	0,0	0,0	0,0	0,0	0,0	0,0
RECEITA INDUSTRIAL	0,0	0,0	0,0	0,0	0,0	0,0	0,0
RECEITA DE SERVIÇOS	0,0	0,0	0,0	0,0	0,0	0,0	0,0
Serviços Adm. e Comerciais Gerais	0,0	0,0	0,0	0,0	0,0	0,0	0,0
Serviços Ref. à Navegação e ao Transporte	0,0	0,0	0,0	0,0	0,0	0,0	0,0
Outros Serviços	0,0	0,0	0,0	0,0	0,0	0,0	0,0
OUTRAS RECEITAS CORRENTES	5.881.500,0	5.881.500,0	980.264,1	16,7	3.783.289,0	64,3	2.098.211,0
Multas Adm., Contratuais e Judiciais	0,0	0,0	0,0	0,0	0,0	0,0	0,0
Indenizações, Restituições e Ressarcimentos	0,0	0,0	0,0	0,0	0,0	0,0	0,0
Demais Receitas Correntes	5.881.500,0	5.881.500,0	980.264,1	16,7	3.783.289,0	64,3	2.098.211,0
RECEITAS DE CAPITAL	0,0	0,0	0,0	0,0	0,0	0,0	0,0
ALIENAÇÃO DE BENS	0,0	0,0	0,0	0,0	0,0	0,0	0,0
Alienação de Bens Móveis	0,0	0,0	0,0	0,0	0,0	0,0	0,0
Alienação de Bens Imóveis	0,0	0,0	0,0	0,0	0,0	0,0	0,0
Alienação de Bens Intangíveis	0,0	0,0	0,0	0,0	0,0	0,0	0,0
AMORTIZAÇÃO DE EMPRÉSTIMOS	0,0	0,0	0,0	0,0	0,0	0,0	0,0
OUTRAS RECEITAS DE CAPITAL	0,0	0,0	0,0	0,0	0,0	0,0	0,0
Integralização do Capital Social	0,0	0,0	0,0	0,0	0,0	0,0	0,0
Demais Receitas de Capital	0,0	0,0	0,0	0,0	0,0	0,0	0,0
TOTAL	12.796.000,0	12.796.000,0	2.379.760,4	18,6	9.827.422,4	76,8	2.968.577,6

Fonte : Controladoria Geral do Município

Continua (2/3)

Wilson Azeredo de Barcelos  
Matr. 0245

Cecília da Cruz Pelicioni  
Controladora Geral  
Matr. 2589

Simone Moreira  
Secretária Municipal  
de Fazenda  
Matr.: 6390

Maria de Fátima Pacheco  
PREFEITA

CHEFE DO PODER EXECUTIVO: MARIA DE FATIMA PACHECO  
RESPONSÁVEL PELA CONTABILIDADE: MARINA OLIVEIRA CHAGAS  
SIGFIS - Versão 2021

Data de Emissão: 29/09/2021 17:15h

Anexo 1 do RREO



PREFEITURA MUNICIPAL DE QUISSAMÃ  
ESTADO DO RIO DE JANEIRO

MUNICÍPIO DE QUISSAMA  
RELATÓRIO RESUMIDO DA EXECUÇÃO ORÇAMENTÁRIA  
DEMONSTRATIVO DAS RECEITAS DE IMPOSTOS E DAS DESPESAS PRÓPRIAS COM SAÚDE  
ORÇAMENTOS FISCAL E DA SEGURIDADE SOCIAL  
PERÍODO DE REFERÊNCIA : 4º Bimestre / 2021

ADCT, art 77 - Anexo 12

R\$ 1,00

RECEITAS RESULTANTES DE IMPOSTOS E TRANSFERÊNCIAS CONSTITUCIONAIS E LEGAIS	PREVISÃO INICIAL	PREVISÃO ATUALIZADA (a)	RECEITAS REALIZADAS	
			Até 4º Bim/2021 (b)	% (B/A) x 100
<b>RECEITA DE IMPOSTOS LÍQUIDA (I)</b>	<b>10.052.970,0</b>	<b>10.052.970,0</b>	<b>8.561.617,6</b>	<b>85,2</b>
Receita Resultante do Imposto Predial e Territorial - IPTU	1.650.000,0	1.650.000,0	1.543.781,9	93,6
IPTU	0,0	0,0	0,0	0,0
Multa, Juros de Mora, Dívida Ativa e Outros Encargos do IPTU	1.650.000,0	1.650.000,0	1.543.781,9	93,6
Receita Resultante do Imposto sobre Transmissão Inter Vivos - ITBI	146.900,0	146.900,0	103.727,3	70,6
ITBI	119.400,0	119.400,0	88.322,6	74,0
Multa, Juros de Mora, Dívida Ativa e Outros Encargos do ITBI	27.500,0	27.500,0	15.404,7	56,0
Receita Resultante do Imposto sobre Serviços de Qualquer Natureza - ISS	2.605.070,0	2.605.070,0	2.167.001,6	83,2
ISS	0,0	0,0	0,0	0,0
Multa, Juros de Mora, Dívida Ativa e Outros Encargos do ISS	2.605.070,0	2.605.070,0	2.167.001,6	83,2
Receita Resultante do Imposto sobre a e Proventos de Qualquer Natureza Retido na Fonte - IRRF	5.651.000,0	5.651.000,0	4.747.106,8	84,0
<b>RECEITAS DE TRANSFERÊNCIAS CONSTITUCIONAIS E LEGAIS (II)</b>	<b>113.115.500,0</b>	<b>113.115.500,0</b>	<b>84.617.040,9</b>	<b>74,8</b>
Cota-Parte FPM	18.400.000,0	18.400.000,0	14.555.190,8	79,1
Cota-Parte ITR	85.500,0	85.500,0	23.764,7	27,8
Cota-Parte ICMS	91.000.000,0	91.000.000,0	67.032.357,7	73,7
Cota-Parte IPVA	1.100.000,0	1.100.000,0	1.053.065,4	95,7
Cota-Parte IPI-Exportação	2.530.000,0	2.530.000,0	1.952.662,3	77,2
Compensações Financeiras Provenientes de Impostos e Transferências Constitucionais	0,0	0,0	0,0	0,0
Desoneração ICMS (LC 87/1996)	0,0	0,0	0,0	0,0
Outras	0,0	0,0	0,0	0,0
<b>Total das Receitas Resultantes de Impostos e Transferências Constitucionais e Legais (III)=(I)+(II)</b>	<b>123.168.470,0</b>	<b>123.168.470,0</b>	<b>93.178.658,5</b>	<b>75,7</b>

DESPESAS COM AÇÕES E SERVIÇOS PÚBLICOS DE SAÚDE (ASPS) - POR SUBFUNÇÃO E CATEGORIA ECONÔMICA	DOTAÇÃO INICIAL	DOTAÇÃO ATUALIZADA (c)	DESPESAS EMPENHADAS		DESPESAS LIQUIDADAS		DESPESAS PAGAS	
			Até 4º Bim/2021 (d)	% (d/c) x100	Até 4º Bim/2021 (e)	% (e/c) x100	Até 4º Bim/2021 (f)	% (f/c) x100
			ATENÇÃO BÁSICA (IV)	5.327.000,0	5.757.000,0	5.405.667,8	93,9	5.405.667,8
Despesas Correntes	5.327.000,0	5.757.000,0	5.405.667,8	93,9	5.405.667,8	93,9	5.328.886,0	92,6
Despesas de Capital	0,0	0,0	0,0	0,0	0,0	0,0	0,0	0,0
ASSISTÊNCIA HOSPITALAR E AMBULATORIAL (V)	11.442.805,1	10.939.805,1	8.952.894,4	81,8	8.948.998,0	81,8	8.839.489,2	80,8
Despesas Correntes	11.442.805,1	10.939.805,1	8.952.894,4	81,8	8.948.998,0	81,8	8.839.489,2	80,8
Despesas de Capital	0,0	0,0	0,0	0,0	0,0	0,0	0,0	0,0
SUPORTE PROFILÁTICO E TERAPÊUTICO (VI)	3.000,0	3.000,0	0,0	0,0	0,0	0,0	0,0	0,0
Despesas Correntes	3.000,0	3.000,0	0,0	0,0	0,0	0,0	0,0	0,0
Despesas de Capital	0,0	0,0	0,0	0,0	0,0	0,0	0,0	0,0
VIGILÂNCIA SANITÁRIA (VII)	0,0	0,0	0,0	0,0	0,0	0,0	0,0	0,0
Despesas Correntes	0,0	0,0	0,0	0,0	0,0	0,0	0,0	0,0
Despesas de Capital	0,0	0,0	0,0	0,0	0,0	0,0	0,0	0,0
VIGILÂNCIA EPIDEMIOLÓGICA (VIII)	793.000,0	945.000,0	849.720,8	89,9	849.720,8	89,9	840.170,3	88,9
Despesas Correntes	793.000,0	945.000,0	849.720,8	89,9	849.720,8	89,9	840.170,3	88,9
Despesas de Capital	0,0	0,0	0,0	0,0	0,0	0,0	0,0	0,0

CHEFE DO PODER EXECUTIVO: MARIA DE FÁTIMA PACHECO  
RESPONSÁVEL PELA CONTABILIDADE: MARINA OLIVEIRA CHAGAS  
SIGFIS - Versão 2021

Data de Emissão: 29/09/2021 17:15h

Anexo 12 do RREO

MUNICÍPIO DE QUISSAMA  
RELATÓRIO RESUMIDO DA EXECUÇÃO ORÇAMENTÁRIA  
DEMONSTRATIVO DAS RECEITAS DE IMPOSTOS E DAS DESPESAS PRÓPRIAS COM SAÚDE  
ORÇAMENTOS FISCAL E DA SEGURIDADE SOCIAL  
PERÍODO DE REFERÊNCIA : 4º Bimestre / 2021

ADCT, art 77 - Anexo 12

R\$ 1,00

	0,0	0,0	0,0	0,0	0,0	0,0	0,0	0,0
ALIMENTAÇÃO E NUTRIÇÃO (X)	0,0	0,0	0,0	0,0	0,0	0,0	0,0	0,0
Despesas Correntes	0,0	0,0	0,0	0,0	0,0	0,0	0,0	0,0
Despesas de Capital	0,0	0,0	0,0	0,0	0,0	0,0	0,0	0,0
OUTRAS SUBFUNÇÕES (X)	1.753.000,0	2.528.000,0	2.195.123,2	86,8	2.145.952,8	84,9	2.123.316,8	84,0
Despesas Correntes	1.753.000,0	2.528.000,0	2.195.123,2	86,8	2.145.952,8	84,9	2.123.316,8	84,0
Despesas de Capital	0,0	0,0	0,0	0,0	0,0	0,0	0,0	0,0
<b>TOTAL (X)=(IV+V+VI+VII+VIII+IX+X)</b>	<b>19.318.805,1</b>	<b>20.172.805,1</b>	<b>17.403.406,2</b>	<b>352,5</b>	<b>17.350.339,4</b>	<b>350,5</b>	<b>17.131.862,3</b>	<b>346,3</b>

APURAÇÃO DO CUMPRIMENTO DO LIMITE MÍNIMO PARA APLICAÇÃO EM ASPS	DESPESAS EMPENHADAS (d)	DESPESAS LIQUIDADAS (e)	DESPESAS PAGAS (f)
Total das Despesas com ASPS (XII) = (XI)	17.403.406,2	17.350.339,4	17.131.862,3
(-) Restos a Pagar Não Processados Inscritos Indevidamente no Exercício sem Disponibilidade Financeira (XIII)	0,0	0,0	0,0
(-) Despesas Custeadas com Recursos Vinculados à Parcela do Percentual Mínimo que não foi Aplicado em Exercícios Anteriores (XIV)	0,0	0,0	0,0
(-) Despesas Custeadas com Disponibilidade de Caixa Vinculada aos Restos a Pagar Cancelados (XV)	0,0	0,0	0,0
<b>(=) VALOR APLICADO EM ASPS (XVI) = (XII - XIII - XIV - XV)</b>	<b>17.403.406,2</b>	<b>17.350.339,4</b>	<b>17.131.862,3</b>
Despesa Mínima a ser Aplicada em ASPS (XVII) = (III) x 15% (LC 141/2012)			13.976.798,8
Despesa Mínima a ser Aplicada em ASPS (XVII) = (III) x % (Lei Orgânica Municipal)			13.976.798,8
Diferença entre o Valor Aplicado e a Despesa Mínima a ser Aplicada (XVIII) = (XVI (d ou e) - XVII)	0,0	3.373.540,6	0,0
Limite não Cumprido (XIX) = (XVIII) (Quando valor for inferior a zero)	0,0	0,0	0,0
<b>PERCENTUAL DA RECEITA DE IMPOSTOS E TRANSFERÊNCIAS CONSTITUCIONAIS E LEGAIS APLICADO EM ASPS (XVIIII) * 100 (mínimo de 15% conforme LC nº 141/2012 ou % da Lei Orgânica Municipal)</b>	<b>18,7</b>	<b>18,6</b>	<b>0,0</b>

CONTROLE DO VALOR REFERENTE AO PERCENTUAL MÍNIMO NÃO CUMPRIDO EM EXERCÍCIOS ANTERIORES PARA FINS DE APLICAÇÃO DOS RECURSOS VINCULADOS CONFORME ARTIGOS 25 E 26 DA LC 141/2012	Saldo Inicial (no exercício atual) h	LIMITE NÃO CUMPRIDO			Saldo Final (não aplicado) (l) = (h - (i ou j))
		Despesas Custeadas no Exercício de Referência			
		Empenhadas (i)	Liquidadas (j)	Pagas (k)	
Diferença de limite não cumprido em 2021 (saldo final = XIX d)	0,0	0,0	0,0	0,0	0,0
Diferença de limite não cumprido em 2020 (saldo final = XIX d)	0,0	0,0	0,0	0,0	0,0
Diferença de limite não cumprido em Exercícios Anteriores (saldo inicial igual ao saldo final do demonstrativo do exercício anterior)	0,0	0,0	0,0	0,0	0,0
<b>TOTAL DA DIFERENÇA DE LIMITE NÃO CUMPRIDO EM EXERCÍCIOS ANTERIORES (XX)</b>	<b>0,0</b>	<b>0,0</b>	<b>0,0</b>	<b>0,0</b>	<b>0,0</b>

EXERCÍCIO DO EMPENHO	Valor Mínimo para aplicação em ASPS (m)	Valor aplicado em ASPS no exercício (n)	Valor aplicado além do limite mínimo (o) = (n-m), se < 0 então (o) = 0	Total inscrito em RP no exercício (p)	RPNP Inscritos Indevidamente no Exercício sem Disponibilidade Financeira q = (r)=0	Valor inscrito em RP considerado no Limite (r)=(p-(o+q)) se < 0 então (r) = (0)	Total de RP pagos (s)	Total de RP a pagar (t)	Total de RP cancelados ou prescritos (u)	Diferença entre o valor aplicado além do limite e o total do RP (v) = ((o + q) - u)
Empenhos de 2020 (regra nova)	0,0	0,0	0,0	0,0	0,0	0,0	0,0	0,0	0,0	
Empenhos de 2018	0,0	0,0	0,0	0,0	0,0	0,0	0,0	0,0	0,0	
Empenhos de 2017	0,0	0,0	0,0	0,0	0,0	0,0	0,0	0,0	0,0	
Empenhos de 2016 e anteriores	0,0	0,0	0,0	0,0	0,0	0,0	0,0	0,0	0,0	

CHEFE DO PODER EXECUTIVO: MARIA DE FÁTIMA PACHECO  
RESPONSÁVEL PELA CONTABILIDADE: MARINA OLIVEIRA CHAGAS  
SIGFIS - Versão 2021

Data de Emissão: 29/09/2021 17:15h

Anexo 12 do RREO

MUNICÍPIO DE QUISSAMA  
RELATÓRIO RESUMIDO DA EXECUÇÃO ORÇAMENTÁRIA  
DEMONSTRATIVO DAS RECEITAS DE IMPOSTOS E DAS DESPESAS PRÓPRIAS COM SAÚDE  
ORÇAMENTOS FISCAL E DA SEGURIDADE SOCIAL  
PERÍODO DE REFERÊNCIA : 4º Bimestre / 2021

ADCT, art 77 - Anexo 12

R\$ 1,00

TOTAL DOS RESTOS A PAGAR CANCELADOS OU PRESCRITOS ATÉ O FINAL DO EXERCÍCIO ATUAL QUE AFETARAM O CUMPRIMENTO DO LIMITE (XXI)	0,0
TOTAL DOS RESTOS A PAGAR CANCELADOS OU PRESCRITOS ATÉ O FINAL DO EXERCÍCIO ANTERIOR QUE AFETARAM O CUMPRIMENTO DO LIMITE (XXII)	0,0
TOTAL DOS RESTOS A PAGAR CANCELADOS OU PRESCRITOS NO EXERCÍCIO ATUAL QUE AFETARAM O CUMPRIMENTO DO LIMITE (XXIII) = (XXI - XXII)	0,0

CONTROLE DE RESTOS A PAGAR CANCELADOS OU PRESCRITOS CONSIDERADOS PARA FINS DE APLICAÇÃO DA DISPONIBILIDADE DE CAIXA CONFORME ARTIGO 248§ 1º e 2º DA LC 141/2012	Saldo Inicial (w)	RESTOS A PAGAR CANCELADOS OU PRESCRITOS			Saldo Final (não aplicado) (aa) = (w - (x ou y))
		Despesas Custeadas no Exercício de Referência			
		Empenhadas (x)	Liquidadas (v)	Pagas (z)	
Restos a pagar cancelados ou prescritos em 2021 a serem compensados (XXIV)	0,0	0,0	0,0	0,0	0,0
Restos a pagar cancelados ou prescritos em 2021 a serem compensados (XXV)	0,0	0,0	0,0	0,0	0,0
RP cancelados ou prescritos em exercícios anteriores a serem compensados (XXVI) (saldo inicial igual ao saldo final do demonstrativo anterior)	0,0	0,0	0,0	0,0	0,0
<b>TOTAL DE RESTOS A PAGAR CANCELADOS OU PRESCRITOS A COMPENSAR (XXVII)</b>	<b>0,0</b>	<b>0,0</b>	<b>0,0</b>	<b>0,0</b>	<b>0,0</b>

RECEITAS ADICIONAIS PARA O FINANCIAMENTO DA SAÚDE NÃO COMPUTADAS NO CÁLCULO DO MÍNIMO	PREVISÃO INICIAL	PREVISÃO ATUALIZADA (a)	RECEITAS REALIZADAS	
			<Período Atual> (b)	% (B/A) x 100
RECEITAS DE TRANSFERÊNCIA PARA A SAÚDE (XXVIII)	0,0	0,0	0,0	0,0
Provenientes da União	0,0	0,0	0,0	0,0
Provenientes dos Estados	0,0	0,0	0,0	0,0
Provenientes de Outros Municípios	0,0	0,0	0,0	0,0
RECEITAS DE OPERAÇÕES DE CRÉDITO INTERNAS E EXTERNAS VINCULADAS À SAÚDE (XXIX)	0,0	0,0	0,0	0,0
OUTRAS RECEITAS (XXX)	0,0	0,0	0,0	0,0
<b>TOTAL DE RECEITAS ADICIONAIS PARA FINANCIAMENTO DA SAÚDE (XXXI) = (XXVIII+XXIX+XXX)</b>	<b>0,0</b>	<b>0,0</b>	<b>0,0</b>	<b>0,0</b>

DESPESAS COM SAÚDE POR SUBFUNÇÕES E CATEGORIA ECONÔMICA NÃO COMPUTADAS NO CÁLCULO DO MÍNIMO Inscritas em	DOTAÇÃO INICIAL	DOTAÇÃO ATUALIZADA (c)	DESPESAS EMPENHADAS		DESPESAS LIQUIDADAS		DESPESAS PAGAS	
			Até 4º Bim/2021 (d)	% (d/c) x100	Até 4º Bim/2021 (e)	% (e/c) x100	Até 4º Bim/2021 (f)	% (f/c) x100
			ATENÇÃO BÁSICA (XXXII)	1.713.400,0	2.712.123,9	952.877,7	35,1	621.254,7
Despesas Correntes	1.709.400,0	2.681.123,9	926.627,2	34,6	595.004,2	22,2	595.004,2	22,2
Despesas de Capital	4.000,0	31.000,0	26.250,5	84,7	26.250,5	84,7	26.250,5	84,7



ASSISTÊNCIA HOSPITALAR E AMBULATORIAL (XXXIII)	32.538.098,0	58.008.667,7	45.679.789,3	78,7	40.023.111,7	69,0	39.815.564,6	68,6
Despesas Correntes	32.115.098,0	55.251.532,7	45.101.493,1	81,6	39.684.133,5	71,8	39.476.586,4	71,4
Despesas de Capital	423.000,0	2.757.135,0	578.296,2	21,0	338.978,2	12,3	338.978,2	12,3
SUPORTE PROFILÁTICO E TERAPÊUTICO (XXXIV)	4.575.000,0	5.101.035,0	3.660.824,0	71,8	2.276.761,1	44,6	2.276.761,1	44,6
Despesas Correntes	4.574.000,0	5.100.035,0	3.660.824,0	71,8	2.276.761,1	44,6	2.276.761,1	44,6
Despesas de Capital	1.000,0	1.000,0	0,0	0,0	0,0	0,0	0,0	0,0
VIGILÂNCIA SANITÁRIA (XXXV)	0,0	0,0	0,0	0,0	0,0	0,0	0,0	0,0
Despesas Correntes	0,0	0,0	0,0	0,0	0,0	0,0	0,0	0,0
Despesas de Capital	0,0	0,0	0,0	0,0	0,0	0,0	0,0	0,0
VIGILÂNCIA EPIDEMIOLÓGICA (XXXVI)	411.510,0	622.388,0	388.630,7	62,4	174.211,8	28,0	174.211,8	28,0
Despesas Correntes	384.000,0	458.000,0	363.432,7	79,4	166.263,8	36,3	166.263,8	36,3
Despesas de Capital	27.510,0	164.388,0	25.198,0	15,3	7.948,0	4,8	7.948,0	4,8
ALIMENTAÇÃO E NUTRIÇÃO (XXXVII)	0,0	0,0	0,0	0,0	0,0	0,0	0,0	0,0
Despesas Correntes	0,0	0,0	0,0	0,0	0,0	0,0	0,0	0,0

CHEFE DO PODER EXECUTIVO: MARIA DE FÁTIMA PACHECO  
RESPONSÁVEL PELA CONTABILIDADE: MARINA OLIVEIRA CHAGAS  
SIGFIS - Versão 2021

Data de Emissão: 29/09/2021 17:15h

Anexo 12 do RREO

MUNICÍPIO DE QUISSAMA  
RELATÓRIO RESUMIDO DA EXECUÇÃO ORÇAMENTÁRIA  
DEMONSTRATIVO DAS RECEITAS DE IMPOSTOS E DAS DESPESAS PRÓPRIAS COM SAÚDE  
ORÇAMENTOS FISCAL E DA SEGURIDADE SOCIAL  
PERÍODO DE REFERÊNCIA : 4º Bimestre / 2021

ADCT, art 77 - Anexo 12

R\$ 1,00

Despesas de Capital	0,0	0,0	0,0	0,0	0,0	0,0	0,0	0,0
OUTRAS SUBFUNÇÕES (XXXVIII)	2.730.500,0	3.789.959,9	2.103.556,0	55,5	2.036.989,5	53,7	2.027.166,7	53,5
Despesas Correntes	2.672.500,0	3.111.360,0	2.103.556,0	67,6	2.036.989,5	65,5	2.027.166,7	65,2
Despesas de Capital	58,000,0	678.599,9	0,0	0,0	0,0	0,0	0,0	0,0
<b>TOTAL (XXXIX)=(XXXII+XXXIII+XXXIV+XXXV+XXXVI+XXXVII+XXXVIII)</b>	<b>41.968.598,0</b>	<b>70.234.174,5</b>	<b>52.785.677,7</b>	<b>303,6</b>	<b>45.132.328,8</b>	<b>218,3</b>	<b>44.914.958,9</b>	<b>217,7</b>

DESPESAS COM SAÚDE NÃO COMPUTADAS NO CÁLCULO DO MÍNIMO

DESPESAS TOTAIS COM SAÚDE EXECUTADAS COM RECURSOS PRÓPRIOS E COM RECURSOS TRANSFERIDOS DE OUTROS ENTES	DOTAÇÃO INICIAL	DOTAÇÃO ATUALIZADA (c)	DESPESAS EMPENHADAS		DESPESAS LIQUIDADAS		DESPESAS PAGAS	
			Até 4º Bim/2021 (d)	% (d/c) x100	Até 4º Bim/2021 (e)	% (e/c) x100	Até 4º Bim/2021 (f)	% (f/c) x100
ATENÇÃO BÁSICA (XL)=(IV+XXXII)	7.040.400,0	8.469.123,9	6.358.545,5	129,0	6.026.922,9	116,8	5.950.140,7	115,5
ASSISTÊNCIA HOSPITALAR E AMBULATORIAL (XLJ)=(V+XXXIII)	43.980.903,1	68.948.472,8	54.632.683,7	160,6	48.972.109,7	150,8	48.655.053,8	149,4
SUPORTE PROFILÁTICO E TERAPÊUTICO (XLII)=(VI+XXXIV)	4.578.000,0	5.104.035,0	3.660.824,0	71,8	2.276.761,1	44,6	2.276.761,1	44,6
VIGILÂNCIA SANITÁRIA (XLIII)=(VII+XXXV)	0,0	0,0	0,0	0,0	0,0	0,0	0,0	0,0
VIGILÂNCIA EPIDEMIOLÓGICA (XLIV)=(VIII+XXXVI)	1.204.510,0	1.567.388,0	1.238.351,5	152,4	1.023.932,6	117,9	1.014.382,1	116,9
ALIMENTAÇÃO E NUTRIÇÃO (XLV)=(IX+XXXVII)	0,0	0,0	0,0	0,0	0,0	0,0	0,0	0,0
OUTRAS SUBFUNÇÕES (XLVI)=(X+XXXVIII)	4.483.500,0	6.317.959,9	4.298.679,2	142,3	4.182.942,3	138,6	4.150.483,5	137,5
<b>TOTAL DAS DESPESAS COM SAÚDE (XLVII)=(XI+XXXIX)</b>	<b>61.287.313,1</b>	<b>90.406.979,6</b>	<b>70.189.083,9</b>	<b>656,1</b>	<b>62.482.668,2</b>	<b>568,8</b>	<b>62.046.821,2</b>	<b>563,9</b>
(-)Despesas execFutadas com recurso provenientes das transferências de recursos de outros entes	0,0	0,0	0,0	0,0	0,0	0,0	0,0	0,0
<b>TOTAL DAS DESPESAS EXECUTADAS COM RECURSOS PRÓPRIOS (XLVIII)</b>	<b>61.287.313,1</b>	<b>90.406.979,6</b>	<b>70.189.083,9</b>	<b>656,1</b>	<b>62.482.668,2</b>	<b>568,8</b>	<b>62.046.821,2</b>	<b>563,9</b>

Wilson Azeredo de Barcelos  
Matr. 0245

Cecília da Cruz Pelicioni  
Controladora Geral  
Matr. 2589

Simone Moreira  
Secretária Municipal  
de Fazenda  
Matr.: 6390

Maria de Fátima Pacheco  
PREFEITA

CHEFE DO PODER EXECUTIVO: MARIA DE FÁTIMA PACHECO  
RESPONSÁVEL PELA CONTABILIDADE: MARINA OLIVEIRA CHAGAS  
SIGFIS - Versão 2021

Data de Emissão: 29/09/2021 17:15h

Anexo 12 do RREO



PREFEITURA MUNICIPAL DE QUISSAMÃ  
ESTADO DO RIO DE JANEIRO

MUNICÍPIO DE QUISSAMA  
RELATÓRIO RESUMIDO DA EXECUÇÃO ORÇAMENTÁRIA  
BALANÇO ORÇAMENTÁRIO  
ORÇAMENTOS FISCAL E DA SEGURIDADE SOCIAL  
PERÍODO DE REFERÊNCIA : 4º Bimestre / 2021

Continuação (3/3)

LRF, Art 52, inciso I, Alíneas "a" e "b" do inciso II e §1º - Anexo 1

R\$1,00

DESPESAS	DOTAÇÃO INICIAL (d)	DOTAÇÃO ATUALIZADA (e)	DESPESAS EMPENHADAS		SALDO (g) = (e - f)	DESPESAS LIQUIDADAS		SALDO (i) = (e - h)	DESPESAS PAGAS ATÉ O BIM (j)
			No Bimestre	Até 08/2021 (f)		No Bimestre	Até 08/2021 (h)		
<b>DESPESAS (EXCETO INTRA-ORÇAMENTÁRIAS)</b>	266.287.000,0	339.137.575,8	44.014.056,5	239.834.995,3	99.302.580,5	58.839.301,7	197.999.565,6	141.138.010,2	196.209.168,7
<b>DESPESAS CORRENTES</b>	237.661.361,0	298.550.519,7	40.379.183,9	226.646.086,7	71.904.433,0	57.124.054,8	193.990.306,7	104.560.213,0	192.222.863,8
PESSOAL E ENCARGOS SOCIAIS	98.945.375,5	105.279.442,2	10.514.333,2	83.492.845,0	21.786.597,2	23.943.766,1	82.641.878,8	22.637.563,4	81.576.880,8
JUROS E ENCARGOS DA DÍVIDA	302.000,0	304.300,0	400,0	289.500,0	14.800,0	40.313,1	189.630,5	114.669,5	189.630,5
OUTRAS DESPESAS CORRENTES	138.413.985,5	192.966.777,6	29.864.450,7	142.863.741,8	50.103.035,8	33.139.975,6	111.158.797,5	81.807.980,1	110.456.352,5
<b>DESPESAS DE CAPITAL</b>	17.284.960,0	29.855.416,9	3.634.872,6	13.188.908,6	16.866.508,3	1.715.246,9	4.009.258,9	25.846.158,0	3.986.304,9
INVESTIMENTOS	14.130.960,0	26.658.416,9	3.599.872,6	10.307.741,6	16.350.675,3	1.121.700,5	1.524.937,7	25.133.479,2	1.501.983,7
INVERSÕES FINANCEIRAS	352.000,0	352.000,0	35.000,0	45.000,0	307.000,0	35.000,0	45.000,0	307.000,0	45.000,0
AMORTIZAÇÃO DA DÍVIDA	2.802.000,0	2.845.000,0	0,0	2.836.167,0	8.833,0	558.546,4	2.439.321,2	405.678,8	2.439.321,2
RESERVA DE CONTINGÊNCIA	11.340.679,0	10.731.639,2	0,0	0,0	10.731.639,2	0,0	0,0	10.731.639,2	0,0
<b>DESPESAS (INTRA-ORÇAMENTÁRIAS) (IX)</b>	<b>9.799.000,0</b>	<b>10.274.000,0</b>	<b>1.416.948,4</b>	<b>9.597.451,1</b>	<b>676.548,9</b>	<b>3.075.163,2</b>	<b>9.013.320,2</b>	<b>1.260.679,8</b>	<b>8.340.371,7</b>
<b>SUBTOTAL DAS DESPESAS (X)=(VIII+X)</b>	<b>276.086.000,0</b>	<b>349.411.575,8</b>	<b>45.431.004,9</b>	<b>249.432.446,4</b>	<b>99.979.129,4</b>	<b>61.914.464,9</b>	<b>207.012.885,8</b>	<b>142.398.690,0</b>	<b>204.549.540,4</b>
AMORTIZAÇÃO DA DÍVIDA / REFINANC. (XI)	0,0	0,0	0,0	0,0	0,0	0,0	0,0	0,0	0,0
Amortização da Dívida Interna	0,0	0,0	0,0	0,0	0,0	0,0	0,0	0,0	0,0
Dívida Mobiliária	0,0	0,0	0,0	0,0	0,0	0,0	0,0	0,0	0,0
Outras Dívidas	0,0	0,0	0,0	0,0	0,0	0,0	0,0	0,0	0,0
Amortização da Dívida Externa	0,0	0,0	0,0	0,0	0,0	0,0	0,0	0,0	0,0
Dívida Mobiliária	0,0	0,0	0,0	0,0	0,0	0,0	0,0	0,0	0,0
Outras Dívidas	0,0	0,0	0,0	0,0	0,0	0,0	0,0	0,0	0,0
<b>SUBTOTAL COM REFINANCIAMENTO (XII)=(XI+X)</b>	<b>276.086.000,0</b>	<b>349.411.575,8</b>	<b>45.431.004,9</b>	<b>249.432.446,4</b>	<b>99.979.129,4</b>	<b>61.914.464,9</b>	<b>207.012.885,8</b>	<b>142.398.690,0</b>	<b>204.549.540,4</b>
SUPERÁVIT (XIII)				25.718.630,6			68.138.191,2		70.601.536,6
<b>TOTAL (XIV)=(XIII+XII)</b>	<b>276.086.000,0</b>	<b>349.411.575,8</b>	<b>45.431.004,9</b>	<b>275.151.077,0</b>	<b>0,0</b>	<b>61.914.464,9</b>	<b>275.151.077,0</b>	<b>0,0</b>	<b>275.151.077,0</b>
RESERVA DO RPPS	0,0	0,0	0,0	0,0	0,0	0,0	0,0	0,0	0,0

DESPESAS INTRA-ORÇAMENTÁRIAS	DOTAÇÃO INICIAL (d)	DOTAÇÃO ATUALIZADA (e)	DESPESAS EMPENHADAS		SALDO (g) = (e - f)	DESPESAS LIQUIDADAS		SALDO (i) = (e - h)	DESPESAS PAGAS ATÉ O BIM (j)
			No Bimestre	Até 08/2021 (f)		No Bimestre	Até 08/2021 (h)		
<b>DESPESAS CORRENTES</b>	9.799.000,0	10.274.000,0	1.416.948,4	9.597.451,1	676.548,9	3.075.163,2	9.013.320,2	1.260.679,8	8.340.371,7
PESSOAL E ENCARGOS SOCIAIS	5.798.000,0	6.273.000,0	1.416.948,4	5.597.451,1	676.548,9	2.094.899,1	5.582.396,0	690.604,0	4.909.447,5
JUROS E ENCARGOS DA DÍVIDA	0,0	0,0	0,0	0,0	0,0	0,0	0,0	0,0	0,0
OUTRAS DESPESAS CORRENTES	4.001.000,0	4.001.000,0	0,0	4.000.000,0	1.000,0	980.264,1	3.430.924,2	570.075,8	3.430.924,2

DESPESAS DE CAPITAL	0,0	0,0	0,0	0,0	0,0	0,0	0,0	0,0	0,0
INVESTIMENTOS	0,0	0,0	0,0	0,0	0,0	0,0	0,0	0,0	0,0
INVERSÕES FINANCEIRAS	0,0	0,0	0,0	0,0	0,0	0,0	0,0	0,0	0,0
AMORTIZAÇÃO DA DÍVIDA	0,0	0,0	0,0	0,0	0,0	0,0	0,0	0,0	0,0
TOTAL	9.799.000,0	10.274.000,0	1.416.948,4	9.597.451,1	676.548,9	3.075.163,2	9.013.320,2	1.260.679,8	8.340.371,7

Fonte : Controladoria Geral do Município

CHEFE DO PODER EXECUTIVO: MARIA DE FATIMA PACHECO  
RESPONSÁVEL PELA CONTABILIDADE: MARINA OLIVEIRA CHAGAS

SIGFIS - Versão 2021

Data de Emissão: 29/09/2021 17:15h

Anexo 1 do RREO

**Wilson Azeredo de Barcelos**  
Matr. 0245

**Cecília da Cruz Pelicioni**  
Controladora Geral  
Matr. 2589

**Simone Moreira**  
Secretária Municipal  
de Fazenda  
Matr.: 6390

**Maria de Fátima Pacheco**  
PREFEITA



PREFEITURA MUNICIPAL DE QUISSAMÃ  
ESTADO DO RIO DE JANEIRO

MUNICÍPIO DE QUISSAMA  
RELATÓRIO RESUMIDO DA EXECUÇÃO ORÇAMENTÁRIA  
DEMONSTRATIVO DAS RECEITAS E DESPESAS COM MANUTENÇÃO E DESENVOLVIMENTO DO ENSINO

ORÇAMENTOS FISCAL E DA SEGURIDADE SOCIAL  
PERÍODO DE REFERÊNCIA : 4º Bimestre / 2021

LEI 9.394/96, art 72 - Anexo 8

R\$1,00

## RECEITA RESULTANTE DE IMPOSTOS (Arts. 212 e 212-A da Constituição Federal)

RECEITA RESULTANTE DE IMPOSTOS	PREVISÃO ATUALIZADA (a)	RECEITAS REALIZADAS	
		Até 4º Bim/2021 (b)	% (b/a)
<b>1-RECEITAS DE IMPOSTOS</b>			
1.1-Receita Resultante do Imposto sobre a Propriedade Predial e Territorial Urbana - IPTU	10.052.970,0	8.561.617,5	85,17
1.2-Receita Resultante do Imposto sobre Transmissão Inter Vivos - ITBI	1.650.000,0	1.543.781,9	93,56
1.3-Receita Resultante do Imposto sobre Serviços de Qualquer Natureza - ISS	146.900,0	103.727,2	70,61
1.4-Receita Resultante do Imposto sobre Imposto de Renda Retido na Fonte - IRRF	2.605.070,0	2.167.001,6	83,18
<b>2-RECEITAS DE TRANSFERÊNCIAS CONSTITUCIONAIS E LEGAIS</b>	5.651.000,0	4.747.106,8	84,00
2.1-Cota-Parte FPM	114.705.500,0	85.471.242,8	74,51
2.1.1-Parcela referente à CF art. 159, I, alínea b	19.990.000,0	15.409.392,8	77,09
2.1.2-Parcela referente à CF art. 159, I, alíneas d e e	18.400.000,0	14.555.190,8	79,10
2.2-Cota-Parte ICMS	1.590.000,0	854.202,0	53,72
2.3-Cota-Parte IPI-Exportação	91.000.000,0	67.032.357,7	73,66
2.4-Cota-Parte ITR	2.530.000,0	1.952.662,3	77,18
2.5-Cota-Parte IPVA	85.500,0	23.764,7	27,79
2.6-Cota-Parte IOF-Ouro	1.100.000,0	1.053.065,4	95,73
2.7-Compensações Finan. provenientes de Impostos e Transf. Constitucionais	0,0	0,0	
<b>3-TOTAL DA RECEITA RESULTANTE DE IMPOSTOS (1 + 2)</b>	124.758.470,0	94.032.860,4	75,37
<b>4- TOTAL DESTINADO AO FUNDEB - 20% DE ((2.1.1) + (2.2) + (2.3) + (2.4) + (2.5))</b>	22.623.100,0	16.923.408,2	74,81
<b>5- VALOR MÍNIMO A SER APLICADO ALEM DO VALOR DESTINADO AO FUNDEB - 5% DE ((2.1.1) + (2.2) + (2.3) + (2.4) + (2.5)) + 25% DE ((1.1) + (1.2) + (1.3) + (1.4) + (2.1.2) + (2.6) + (2.7))</b>	8.566.517,5	6.584.806,9	76,87

CHEFE DO PODER EXECUTIVO: MARIA DE FATIMA PACHECO  
RESPONSÁVEL PELA CONTABILIDADE: MARINA OLIVEIRA CHAGAS

SIGFIS - Versão 2021

Data de Emissão: 29/09/2021 17:15h

Anexo 8 do RREO

MUNICÍPIO DE QUISSAMA  
RELATÓRIO RESUMIDO DA EXECUÇÃO ORÇAMENTÁRIA  
DEMONSTRATIVO DAS RECEITAS E DESPESAS COM MANUTENÇÃO E DESENVOLVIMENTO DO ENSINO  
DEMONSTRATIVO DAS RECEITAS E DESPESAS COM MANUTENÇÃO E DESENVOLVIMENTO DO ENSINO  
ORÇAMENTOS FISCAL E DA SEGURIDADE SOCIAL  
PERÍODO DE REFERÊNCIA : 4º Bimestre / 2021

LEI 9.394/96, art 72 - Anexo 8

R\$1,00

RECEITAS RECEBIDAS DO FUNDEB NO EXERCÍCIO	PREVISÃO ATUALIZADA (a)	RECEITAS REALIZADAS	
		Até 4º Bim/2021 (b)	% (b/a)
<b>6-RECEITAS RECEBIDAS DO FUNDEB</b>	15.710.560,0	14.442.162,9	91,93
6.1-Transferências de Recursos do FUNDEB	15.710.560,0	14.442.162,9	91,93
6.1.1-Principal	15.680.000,0	14.435.601,6	92,06
6.1.2-Rendimento de Aplicação Financeira	30.560,0	6.561,3	21,47

6.2- FUNDEB - Complementação da União - VAAF	0,0	0,0	0,00
6.2.1-Principal	0,0	0,0	0,00
6.2.2-Rendimento de Aplicação Financeira	0,0	0,0	0,00
6.3- FUNDEB - Complementação da União - VAAT	0,0	0,0	0,00
6.3.1-Principal	0,0	0,0	0,00
6.3.2-Rendimento de Aplicação Financeira	0,0	0,0	0,00
7-RESULTADO LÍQUIDO DAS TRANSFERÊNCIAS DO FUNDEB (6.1.1 - 4)	-6.943.100,0	-2.487.806,6	35,83

<b>RECURSOS RECEBIDOS EM EXERCÍCIOS ANTERIORES E NÃO UTILIZADOS</b>	<b>VALOR</b>		
8- TOTAL DOS RECURSOS DE SUPERÁVIT			536.465,5
8.1- SUPERÁVIT DO EXERCÍCIO IMEDIATAMENTE ANTERIOR			536.465,5
8.2- SUPERÁVIT RESIDUAL DE OUTROS EXERCÍCIOS			0,0

<b>9- TOTAL DOS RECURSOS DO FUNDEB DISPONÍVEIS PARA UTILIZAÇÃO (6 + 8)</b>	<b>14.978.628,4</b>		
--	---------------------	--	--

DESPESAS COM RECURSOS DO FUNDEB	DOTAÇÃO ATUALIZADA (c)	DESPESAS EMPENHADAS Até o Bimestre (d)	DESPESAS LIQUIDADAS Até o Bimestre (e)	DESPESAS PAGAS Até o Bimestre (f)
10- PROFISSIONAIS DA EDUCAÇÃO BÁSICA	16.166.857,3	14.587.159,6	14.587.159,6	14.587.159,6
10.1- Educação Infantil	4.407.988,3	3.703.335,0	3.703.335,0	3.703.335,0
10.1.1- Creche	2.711.187,1	2.164.469,7	2.164.469,7	2.164.469,7
10.1.2- Pré-escola	1.696.801,2	1.538.865,3	1.538.865,3	1.538.865,3
10.2- Ensino Fundamental	11.758.868,9	10.883.824,6	10.883.824,6	10.883.824,6
11- OUTRAS DESPESAS	0,0	0,0	0,0	0,0
11.1- Educação Infantil	0,0	0,0	0,0	0,0
11.1.1- Creche	0,0	0,0	0,0	0,0
11.1.2- Pré-escola	0,0	0,0	0,0	0,0
11.2- Ensino Fundamental	0,0	0,0	0,0	0,0
12- TOTAL DAS DESPESAS COM RECURSOS DO FUNDEB (10 + 11)	16.166.857,3	14.587.159,6	14.587.159,6	14.587.159,6

## INDICADORES DO FUNDEB

DESPESAS CUSTEADAS COM RECEITAS DO FUNDEB RECEBIDAS NO EXERCÍCIO	DESPESAS EMPENHADAS Até o Bimestre (d)	DESPESAS LIQUIDADAS Até o Bimestre (e)	DESPESAS PAGAS Até o Bimestre (f)
13- Despesas com Profissionais da Educação Básica	14.130.862,3	14.130.862,3	14.130.862,3
14- Despesas Impostos e Transferências de Impostos	16.111.841,0	15.990.504,9	15.089.976,3
15- Despesas Complementação da União - VAAF	0,0	0,0	0,0
16- Despesas Complementação da União - VAAT	0,0	0,0	0,0
17- Despesas Complementação da União - VAAT Aplicadas na Educação Infantil	0,0	0,0	0,0
18- Despesas Complementação da União - VAAT Aplicadas em Despesa de Capital	0,0	0,0	0,0

INDICADORES - Art. 212-A, Inciso XI e § 3º - Constituição Federal	VALOR EXIGIDO (i)	VALOR APLICADO (j)	VALOR CONSIDERADO APÓS DEDUÇÕES (k)	% APLICADO (l)
19- Mín. 70% do FUNDEB na Remuneração dos Profissionais Educ. Básica	10.109.514,0	14.130.862,3	14.130.862,3	97,8
20- Perc. 50% da Complem. da União ao FUNDEB (VAAT) na Educ. Infantil	0,0	0,0	0,0	0,0
21- Mín de 15% da Complem. da União ao FUNDEB-VAAT em Desp. de Capital	0,0	0,0	0,0	0,0

INDICADORE - Art. 25, § 3º - Lei nº 14.113 de 2020 (Máximo de 10% do Superávit)	VALOR MÁXIMO PERMITIDO (m)	VALOR NÃO APLICADO (n)	NÃO APLICADO APÓS AJUSTE (o)	% NÃO APLICADO (p)
22- Total da Receita Recebida e não Aplicada no Exercício	1.444.216,3	-1.669.678,2	-1.669.678,2	-11,6

INDICADOR - Art. 25, § 3º - Lei nº 14.113 de 2020 (Aplicação do Superávit de Exercício Anterior)	VALOR DE SUPERÁVIT PERMITIDO NO EXER. ANTERIOR (q)	VALOR NÃO APLICADO NO EXERCÍCIO ANTERIOR (r)	VALOR DE SUPERÁVIT APLICADO ATÉ O 1º QUADR. (s)	VALOR APLIC. ATÉ O 1º QUADR. QUE INTEGRARÁ O LIMITE CONSTITUCIONAL (t)	VALOR APLICADO APÓS O 1º QUADR. (u)	VALOR NÃO APLICADO (v)
23- Total das Despesas custeadas com Superávit do FUNDEB	1.652.712,5	0,0	0,0	0,0	0,0	-456.297,3
23.1- Total das Desp. custeadas com FUNDEB - Impostos e Transf. de Impostos	1.652.712,5	0,0	0,0	0,0	0,0	-456.297,3
23.2- Total das Desp. custeadas c/ FUNDEB - Complem. União (VAAF + VAAT)	0,0	0,0	0,0	0,0	0,0	0,0

CHEFE DO PODER EXECUTIVO: MARIA DE FATIMA PACHECO  
RESPONSÁVEL PELA CONTABILIDADE: MARINA OLIVEIRA CHAGAS  
SIGFIS - Versão 2021

Data de Emissão: 29/09/2021 17:15h

Anexo 8 do RREO

MUNICÍPIO DE QUISSAMA  
RELATÓRIO RESUMIDO DA EXECUÇÃO ORÇAMENTÁRIA  
DEMONSTRATIVO DAS RECEITAS E DESPESAS COM MANUTENÇÃO E DESENVOLVIMENTO DO ENSINO

ORÇAMENTOS FISCAL E DA SEGURIDADE SOCIAL  
PERÍODO DE REFERÊNCIA : 4º Bimestre / 2021

LEI 9.394/96, art 72 - Anexo 8

R\$1,00

DESPESAS COM MANUTENÇÃO E DESENVOLVIMENTO DO ENSINO - MDE - CUSTEADAS COM RECEITAS DE IMPOSTOS (EXCETO FUNDB)				
DESPESAS COM AÇÕES TÍPICAS DE MDE - RECEITAS DE IMPOSTOS EXCETO FUNDEB (Por área de Atuação)	DOTAÇÃO ATUALIZADA (c)	DESPESAS EMPENHADAS Até o Bimestre (d)	DESPESAS LIQUIDADAS Até 4º Bim/2021 (e)	DESPESAS PAGAS Até 4º Bim/2021 (f)

24- EDUCAÇÃO INFANTIL	8.010.000,0	4.236.838,5	4.236.838,5	4.131.412,9
24.1- Creche	4.707.000,0	2.724.325,3	2.724.325,3	2.662.397,9
24.2- Pré-escola	3.303.000,0	1.512.513,2	1.512.513,2	1.469.015,0
25- ENSINO FUNDAMENTAL	20.090.000,0	11.875.002,6	11.753.666,4	10.958.563,4
26- TOTAL DAS DESPESAS COM AÇÕES DO MDE	28.100.000,0	16.111.841,0	15.990.504,9	15.089.976,3

APURAÇÃO DAS DESPESAS PARA FINS DE LIMITE MÍNIMO CONSTITUCIONAL				VALOR
27- TOTAL DAS DESPESAS DE MDE CUSTEADAS COM RECURSOS DE IMPOSTOS				31.981.009,80
28 (-) RESULTADO LÍQUIDO DAS TRANSFERÊNCIAS DO FUNDEB = (L7)				-2.487.806,57
29 (-) RESTOS A PAGAR NÃO PROCESSADOS INSCRITOS NO EXERCÍCIO SEM DISPONIBILIDADE FINANCEIRA DE RECURSOS DO FUNDEB				0,00
30 (-) RESTOS A PAGAR NÃO PROCESSADOS INSCRITOS NO EXERCÍCIO SEM DISPONIBILIDADE FINANCEIRA DE RECURSOS DE IMPOSTOS				0,00
31 (-) CANCELAMENTO, NO EXERCÍCIO, DE RESTOS A PAGAR INSCRITOS COM DISPONIBILIDADE FINANCEIRA DE RECURSOS DE IMPOSTOS VINCULADOS AO ENSINO				0,00
32- TOTAL DAS DESPESAS PARA FINS DE LIMITE (27 - (28 + 29 + 30 + 31))				34.468.816,37

APURAÇÃO DO LIMITE MÍNIMO CONSTITUCIONAL	VALOR EXIGIDO (x)	VALOR APLICADO (w)	% APLICADO (y)
33- APLICAÇÃO EM MDE SOBRE A RECEITA RESULTANTE DE IMPOSTOS	23.294.664,60	34.468.816,37	36,66

RESTOS A PAGAR INSCRITOS EM EXERCÍCIOS ANTERIORES COM DISPONIBILIDADE FINANCEIRA DE RECURSOS DE IMPOSTOS DO FUNDEB	SALDO INICIAL (x)	RP LIQUIDADOS (aa)	RP PAGOS (ab)	RP CANCELADOS (ac)	SALDO FINAL (ad)
34- RESTOS A PAGAR DE DESPESAS COM MDE	530.980,35	0,00	0,00	0,00	530.980,35
34.1- Executados com recursos de Impostos e Transferências de Impostos	530.980,35	0,00	0,00	0,00	530.980,35
34.2- Executados com recursos do FUNDEB - Impostos	0,00	0,00	0,00	0,00	0,00
34.3- Executados com recursos do FUNDEB - VAAF e VAAT	0,00	0,00	0,00	0,00	0,00

RECEITAS ADICIONAIS PRA FINANCIAMENTO DO ENSINO	PREVISÃO ATUALIZADA (a)	RECEITAS REALIZADAS Até o Bimestre (b)
35- RECEITA DE TRANSFERÊNCIAS DO FNDE (incluindo rendimentos de aplicação Financeira)	2.623.900,0	2.556.333,2
35.1- Salário-Educação	2.011.440,0	1.633.042,4
35.2- PDDE	0,0	0,0
35.3- Transferências Diretas - PNAE	475.460,0	352.688,0
35.4- PNATE	130.000,0	77.862,8
35.5- Outras Transferências do FNDE	7.000,0	492.740,1
36- RECEITA DE TRANSFERÊNCIAS DE CONVÊNIOS	0,0	0,0
37- RECEITA DE ROYALTIES DESTINADOS À EDUCAÇÃO	0,0	0,0
38- RECEITA DE OPERAÇÕES DE CRÉDITO	0,0	0,0
39- OUTRAS RECEITAS PARA FINANCIAMENTO DO ENSINO	63.060,0	14.154,1
40- TOTAL RECEITAS ADICIONAIS PARA FINANCIAMENTO DO ENSINO (35 + 36 + 37 + 38 + 39)	2.686.960,0	2.570.487,3

DESPESAS CUSTEADAS COM RECEITAS ADICIONAIS PARA FINANCIAMENTO DO ENSINO (Por Área de Atuação)	DOTAÇÃO ATUALIZADA (c)	DESPESAS EMPENHADAS Até o Bimestre (d)	DESPESAS LIQUIDADAS Até o Bimestre (e)	DESPESAS PAGAS Até o Bimestre (f)
41- EDUCAÇÃO INFANTIL	7.378.136,00	4.001.973,75	1.963.349,26	1.909.894,16
41.1- Creche	4.014.736,00	2.200.785,31	1.107.924,85	1.054.469,75
41.2- Pré-escola	3.363.400,00	1.801.188,44	855.424,41	855.424,41
42- ENSINO FUNDAMENTAL	16.685.901,71	9.603.516,69	6.262.662,78	6.249.680,58
43- ENSINO MÉDIO	184.000,00	0,00	3.875,33	3.875,33
44- ENSINO SUPERIOR	601.000,00	249.073,69	46.621,45	46.621,45
45- ENSINO PROFISSIONAL NÃO INTEGRADO AO ENSINO REGULAR	0,00	0,00	0,00	0,00
46- TOTAL DE DESPESAS CUSTEADAS COM RECURSOS ADICIONAIS PARA FINANCIAMENTO DO ENSINO	24.849.037,71	13.854.564,13	8.276.508,82	8.210.071,52

CHEFE DO PODER EXECUTIVO: MARIA DE FATIMA PACHECO  
RESPONSÁVEL PELA CONTABILIDADE: MARINA OLIVEIRA CHAGAS

SIGFIS - Versão 2021

Data de Emissão: 29/09/2021 17:15h

Anexo 8 do RREO

**MUNICÍPIO DE QUISSAMA**  
**RELATÓRIO RESUMIDO DA EXECUÇÃO ORÇAMENTÁRIA**  
**DEMONSTRATIVO DAS RECEITAS E DESPESAS COM MANUTENÇÃO E DESENVOLVIMENTO DO ENSINO**  
**DEMONSTRATIVO DAS RECEITAS E DESPESAS COM MANUTENÇÃO E DESENVOLVIMENTO DO ENSINO**  
**ORÇAMENTOS FISCAL E DA SEGURANÇA SOCIAL**  
**PERÍODO DE REFERÊNCIA : 4º Bimestre / 2021**

LEI 9.394/96, art 72 - Anexo 8

R\$ Milhares

TOTAL GERAL DAS DESPESAS COM EDUCAÇÃO	DOTAÇÃO ATUALIZADA (c)	DESPESAS EMPENHADAS Até o Bimestre (d)	DESPESAS LIQUIDADAS Até o Bimestre (e)	DESPESAS PAGAS Até o Bimestre (f)
47- TOTAL GERAL DAS DESPESAS COM EDUCAÇÃO	70.054.302,53	38.535.870,64	33.845.325,99	33.222.864,89
47.1- Despesas Correntes	65.697.968,98	38.142.252,34	33.583.332,08	32.960.870,98
47.1.1- Pessoal Ativo	43.918.357,27	26.770.555,55	26.624.189,85	26.002.519,68
47.1.2- Pessoal Inativo	0,00	0,00	0,00	0,00
47.1.3- Transferências às instituições comunitárias, confessionais ou filantrópicas sem fim	0,00	0,00	0,00	0,00
47.1.4- Outras Despesas Correntes	21.779.611,71	11.371.696,79	6.959.142,23	6.958.351,30
47.2- Despesas de Capital	4.356.333,55	393.618,30	261.993,91	261.993,91
47.2.1- Transferências às instituições comunitárias, confessionais ou filantrópicas sem fim	0,00	0,00	0,00	0,00
47.2.2- Outras Despesas de Capital	4.356.333,55	393.618,30	261.993,91	261.993,91

CHEFE DO PODER EXECUTIVO: MARIA DE FATIMA PACHECO  
RESPONSÁVEL PELA CONTABILIDADE: MARINA OLIVEIRA CHAGAS

SIGFIS - Versão 2021

Data de Emissão: 29/09/2021 17:15h

Anexo 8 do RREO

CONTROLE DA DISPONIBILIDADE FINANCEIRA E CONCILIAÇÃO BANCÁRIA	FUNDEB (ae)	SALÁRIO EDUCAÇÃO (af)
48- DISPONIBILIDADE FINANCEIRA EM 31 DE DEZEMBRO DE <EXERCÍCIO ANTERIOR>	536.465,51	996.249,00
49- (+) INGRESSO DE RECURSOS ATÉ O BIMESTRE	14.442.162,87	1.633.042,37
50- (-) PAGAMENTOS EFETUADOS ATÉ O BIMESTRE (orçamentário e restos a pagar)	0,00	0,00
51- (=) DISPONIBILIDADE FINANCEIRA ATÉ O BIMESTRE	14.978.628,38	2.629.291,37
52- (+) AJUSTES POSITIVOS	0,00	0,00
53- (-) AJUSTES NEGATIVOS (OUTROS VALORES EXTRAORÇAMENTÁRIOS)	0,00	0,00
54- (=) SALDO FINANCEIRO CONCILIADO (Saldo Bancário)	14.978.628,38	2.629.291,37

## INDICADORES AJUSTADOS

Mínimo de 70% do FUNDEB na Remuneração dos Profissionais Educação. Básica

VALOR EXIGIDO	VALOR APLICADO	% APLICADO
10.109.514,01	14.130.862,29	97,84

## APLICAÇÃO EM MDE SOBRE A RECEITA RESULTANTE DE IMPOSTOS

TOTAL DAS DESPESAS DE MDE CUSTEADAS COM RECURSOS DE IMPOSTOS	(-) RESULTADO LÍQUIDO DAS TRANSFERÊNCIAS DO FUNDEB = (L7)	TOTAL DAS DESPESAS PARA FINS DE LIMITE	% APLICADO
30.179.952,58	-2.487.806,57	32.667.759,15	34,74

Wilson Azeredo de Barcelos  
Matr. 0245

Cecília da Cruz Pelicioni  
Controladora Geral  
Matr. 2589

Simone Moreira  
Secretária Municipal  
de Fazenda  
Matr.: 6390

Maria de Fátima Pacheco  
PREFEITA

CHEFE DO PODER EXECUTIVO: MARIA DE FATIMA PACHECO  
RESPONSÁVEL PELA CONTABILIDADE: MARINA OLIVEIRA CHAGAS

SIGFIS - Versão 2021

Data de Emissão: 29/09/2021 17:15h

Anexo 8 do RREO



PREFEITURA MUNICIPAL DE QUISSAMÃ  
ESTADO DO RIO DE JANEIRO

MUNICÍPIO DE QUISSAMA  
RELATÓRIO RESUMIDO DA EXECUÇÃO ORÇAMENTÁRIA  
DEMONSTRATIVO DA EXECUÇÃO DAS DESPESAS POR FUNÇÃO / SUBFUNÇÃO  
ORÇAMENTOS FISCAL E DA SEGURIDADE SOCIAL

PERÍODO DE REFERÊNCIA : 4º Bimestre / 2021

RREO - Anexo 2 (LRF, Art. 52, Inciso II, alínea "c")

R\$1,00

FUNÇÃO / SUBFUNÇÃO	DOTAÇÃO INICIAL	DOTAÇÃO ATUALIZADA (a)	DESPESAS EMPENHADAS			SALDO (c) = (a-b)	DESPESAS LIQUIDADAS			SALDO (e) = (a-d)
			No Bimestre	Até 08/2021 (b)	% (b/total b)		No Bimestre	Até 08/2021 (d)	% (d/total d)	
<b>DESPESAS (EXCETO INTRA-ORÇAMENTÁRIAS) (I)</b>	266.287.000,0	339.137.575,9	44.014.056,6	239.834.995,3	96,2	99.302.580,6	58.839.301,7	197.999.565,5	95,6	141.138.010,4
<b>Legislativa</b>	7.995.014,9	7.995.014,9	1.311.031,9	5.964.994,9	2,4	2.030.020,0	1.355.689,0	5.545.169,2	2,7	2.449.845,7
Ação Legislativa	7.995.014,9	7.995.014,9	1.311.031,9	5.964.994,9	2,4	2.030.020,0	1.355.689,0	5.545.169,2	2,7	2.449.845,7
<b>Judiciária</b>	6.304.000,0	7.474.000,0	1.309.465,7	6.128.515,5	2,5	1.345.484,6	1.423.633,5	6.123.344,7	3,0	1.350.655,3
Ação Judiciária	5.110.000,0	6.000.000,0	1.055.008,2	4.887.903,2	2,0	1.112.096,8	1.056.328,2	4.885.263,2	2,4	1.114.736,8
Administração Geral	1.191.100,0	1.471.100,0	254.457,5	1.240.612,2	0,5	230.487,8	367.305,3	1.238.081,5	0,6	233.018,5
Administração Financeira	200,0	200,0	0,0	0,0	0,0	200,0	0,0	0,0	0,0	200,0
Formação de Recursos Humanos	2.700,0	2.700,0	0,0	0,0	0,0	2.700,0	0,0	0,0	0,0	2.700,0
<b>Administração</b>	39.449.502,0	51.780.212,3	8.274.014,1	42.238.106,4	16,9	9.542.106,0	10.144.347,1	35.603.865,7	17,2	16.176.346,6
Administração Geral	36.223.702,0	48.230.762,3	7.867.964,0	39.826.443,6	16,0	8.404.318,7	9.547.012,5	33.808.990,8	16,3	14.421.771,6
Administração Financeira	210.200,0	280.850,0	39.693,3	173.821,6	0,1	107.028,4	20.704,7	55.170,8	0,0	225.679,2
Tecnologia da Informação	1.534.600,0	1.505.600,0	169.830,1	1.304.774,1	0,5	200.825,9	293.004,7	808.288,3	0,4	697.311,7
Formação de Recursos Humanos	30.000,0	20.000,0	0,0	5.059,6	0,0	14.940,4	0,0	5.059,6	0,0	14.940,4
Administração de Receitas	390.000,0	388.000,0	52.052,3	330.132,3	0,1	57.867,7	92.004,8	328.481,1	0,2	59.518,9
Comunicação Social	1.061.000,0	1.355.000,0	144.474,5	597.875,1	0,2	757.124,9	191.620,4	597.875,1	0,3	757.124,9
<b>Segurança Pública</b>	8.492.000,0	13.903.130,0	2.159.177,2	12.024.481,3	4,8	1.878.648,7	2.695.164,0	10.117.039,0	4,9	3.786.091,1
Administração Geral	7.261.000,0	12.687.130,0	1.925.839,5	11.037.492,2	4,4	1.649.637,8	2.447.253,8	9.130.049,9	4,4	3.557.080,1
Normatização e Fiscalização	160.000,0	71.000,0	0,0	0,0	0,0	71.000,0	0,0	0,0	0,0	71.000,0
Formação de Recursos Humanos	30.000,0	30.000,0	0,0	0,0	0,0	30.000,0	0,0	0,0	0,0	30.000,0
Policimento	2.000,0	2.000,0	0,0	0,0	0,0	2.000,0	0,0	0,0	0,0	2.000,0
Informação e Inteligência	300.000,0	65.000,0	0,0	0,0	0,0	65.000,0	0,0	0,0	0,0	65.000,0
Preservação e Conservação Ambiental	739.000,0	1.048.000,0	233.337,6	986.989,1	0,4	61.010,9	247.910,2	986.989,1	0,5	61.010,9
<b>Assistência Social</b>	22.806.570,0	23.935.064,5	3.917.184,3	15.174.394,7	6,1	8.760.669,7	4.205.588,8	14.210.943,7	6,9	9.724.120,7
Administração Geral	4.593.600,0	5.413.939,8	1.153.786,3	4.724.010,8	1,9	689.929,0	1.299.701,5	4.381.551,5	2,1	1.032.388,3
Administração Financeira	30.400,0	29.900,0	1.492,8	6.401,9	0,0	23.498,1	1.492,8	6.401,9	0,0	23.498,1
Assistência ao Idoso	3.881.000,0	3.489.000,0	554.000,0	1.906.750,0	0,8	1.582.250,0	554.000,0	1.906.750,0	0,9	1.582.250,0
Assistência ao Portador de Deficiência	481.000,0	466.000,0	61.750,0	208.000,0	0,1	258.000,0	61.750,0	208.000,0	0,1	258.000,0
Assistência à Criança e ao Adolescente	5.037.970,0	4.338.970,0	575.365,0	1.966.675,0	0,8	2.372.295,0	594.621,7	1.890.688,6	0,9	2.448.281,4
Assistência Comunitária	8.782.600,0	10.197.254,6	1.570.790,2	6.362.557,1	2,6	3.834.697,6	1.694.022,8	5.817.551,7	2,8	4.379.702,9
<b>Previdência Social</b>	1.486.000,0	1.446.000,0	237.746,0	790.858,7	0,3	655.141,3	243.027,7	741.480,0	0,4	704.520,0
Administração Geral	1.236.000,0	1.146.000,0	170.821,2	629.596,7	0,3	516.403,3	176.102,9	580.217,9	0,3	565.782,1
Previdência do Regime Estatutário	250.000,0	300.000,0	66.924,8	161.262,1	0,1	138.737,9	66.924,8	161.262,1	0,1	138.737,9

CHEFE DO PODER EXECUTIVO: MARIA DE FATIMA PACHECO  
RESPONSÁVEL PELA CONTABILIDADE: MARINA OLIVEIRA CHAGAS

SIGFIS - Versão 2021

Data de Emissão: 29/09/2021 17:15h

Anexo II do RREO



MUNICÍPIO DE QUISSAMA  
RELATÓRIO RESUMIDO DA EXECUÇÃO ORÇAMENTÁRIA  
DEMONSTRATIVO DA EXECUÇÃO DAS DESPESAS POR FUNÇÃO / SUBFUNÇÃO  
ORÇAMENTOS FISCAL E DA SEGURIDADE SOCIAL

PERÍODO DE REFERÊNCIA : 4º Bimestre / 2021

RREO - Anexo 2 (LRF, Art. 52, Inciso II, alínea "c")

R\$1,00

FUNÇÃO / SUBFUNÇÃO	DOTAÇÃO INICIAL	DOTAÇÃO ATUALIZADA (a)	DESPESAS EMPENHADAS			SALDO (c) = (a-b)	DESPESAS LIQUIDADAS			SALDO (e) = (a-d)
			No Bimestre	Até 08/2021 (b)	% (b/total b)		No Bimestre	Até 08/2021 (d)	% (d/total d)	
<b>Saúde</b>	<b>59.939.313,1</b>	<b>89.056.979,6</b>	<b>11.669.233,3</b>	<b>69.044.792,7</b>	<b>27,7</b>	<b>20.012.186,9</b>	<b>19.510.392,5</b>	<b>61.321.320,8</b>	<b>29,6</b>	<b>27.735.658,8</b>
Administração Geral	3.691.000,0	4.354.275,9	542.096,3	2.970.398,9	1,2	1.383.877,0	790.093,2	2.856.327,0	1,4	1.497.948,9
Administração Financeira	37.500,0	1.236.684,0	2.112,0	1.204.533,6	0,5	32.150,4	2.112,0	1.204.533,6	0,6	32.150,4
Tecnologia da Informação	4.000,0	4.000,0	0,0	0,0	0,0	4.000,0	0,0	0,0	0,0	4.000,0
Formação de Recursos Humanos	671.000,0	643.000,0	6.750,0	60.745,0	0,0	582.250,0	7.550,0	59.080,0	0,0	583.920,0
Atenção Básica	6.550.400,0	7.979.123,9	1.571.383,6	5.915.501,8	2,4	2.063.622,1	1.572.042,7	5.583.878,8	2,7	2.395.245,1
Assistência Hospitalar e Ambulatorial	43.268.903,1	68.236.472,8	7.826.334,3	54.056.481,8	21,7	14.179.990,9	16.188.265,2	48.378.851,7	23,4	19.857.621,0
Suporte Profilático e Terapêutico	4.578.000,0	5.104.035,0	1.270.785,6	3.660.824,0	1,5	1.443.211,0	603.091,2	2.276.761,0	1,1	2.827.274,0
Vigilância Epidemiológica	1.138.510,0	1.499.388,0	449.771,5	1.176.307,5	0,5	323.080,5	347.238,2	961.888,6	0,5	537.499,4
<b>Trabalho</b>	<b>4.232.500,0</b>	<b>5.179.200,0</b>	<b>1.474.590,6</b>	<b>4.692.780,6</b>	<b>1,9</b>	<b>486.419,4</b>	<b>780.570,2</b>	<b>3.047.380,7</b>	<b>1,5</b>	<b>2.131.819,3</b>
Proteção e Benefícios ao Trabalhador	2.741.500,0	3.430.200,0	250.000,0	3.462.100,0	1,4	-31.900,0	780.570,2	3.041.290,7	1,5	388.909,3
Empregabilidade	1.171.000,0	1.454.000,0	1.224.590,6	1.224.590,6	0,5	229.409,4	0,0	0,0	0,0	1.454.000,0
Turismo	320.000,0	295.000,0	0,0	6.090,0	0,0	288.910,0	0,0	6.090,0	0,0	288.910,0
<b>Educação</b>	<b>57.105.020,0</b>	<b>68.898.302,5</b>	<b>3.064.539,3</b>	<b>42.125.204,3</b>	<b>16,9</b>	<b>26.773.098,2</b>	<b>10.477.900,8</b>	<b>36.427.529,7</b>	<b>17,6</b>	<b>32.470.772,8</b>
Ensino Fundamental	36.787.100,0	46.784.678,2	1.590.524,0	29.886.243,0	11,9	17.098.435,2	7.379.593,8	26.234.905,7	12,7	20.549.772,5
Ensino Médio	204.000,0	184.000,0	0,0	0,0	0,0	184.000,0	0,0	0,0	0,0	184.000,0
Ensino Superior	1.206.000,0	601.000,0	198.576,9	249.073,7	0,1	351.926,3	3.875,3	50.496,8	0,0	550.503,2
Educação Infantil	16.762.420,0	19.059.124,3	1.083.511,0	11.274.854,9	4,5	7.784.269,4	2.790.254,0	9.236.230,4	4,5	9.822.893,9
Educação de Jovens e Adultos	1.319.500,0	1.348.500,0	-9.245,5	112.754,5	0,0	1.235.745,5	72.046,3	106.618,6	0,1	1.241.881,4
Educação Especial	826.000,0	921.000,0	201.172,9	802.278,2	0,3	118.721,8	232.131,5	799.278,2	0,4	121.721,8
<b>Cultura</b>	<b>2.367.400,0</b>	<b>2.957.400,0</b>	<b>499.713,2</b>	<b>1.851.171,9</b>	<b>0,7</b>	<b>1.106.228,1</b>	<b>409.372,6</b>	<b>1.066.123,8</b>	<b>0,5</b>	<b>1.891.276,2</b>
Administração Financeira	400,0	400,0	0,0	0,0	0,0	400,0	0,0	0,0	0,0	400,0
Patr. Hist., Artístico e Arqueológico	14.000,0	222.000,0	0,0	0,0	0,0	222.000,0	0,0	0,0	0,0	222.000,0
Difusão Cultural	2.353.000,0	2.735.000,0	499.713,2	1.851.171,9	0,7	883.828,1	409.372,6	1.066.123,8	0,5	1.668.876,2
<b>Urbanismo</b>	<b>18.993.251,0</b>	<b>25.106.337,9</b>	<b>7.074.529,9</b>	<b>19.174.155,3</b>	<b>7,7</b>	<b>5.932.182,6</b>	<b>3.260.230,3</b>	<b>10.119.127,7</b>	<b>4,9</b>	<b>14.987.210,2</b>
Infra-estrutura Urbana	9.757.351,0	13.897.957,9	2.895.570,6	7.975.005,9	3,2	5.922.952,0	895.545,0	2.098.208,3	1,0	11.799.749,6
Serviços Urbanos	9.235.900,0	11.208.380,0	4.178.959,2	11.199.149,4	4,5	9.230,6	2.364.685,3	8.020.919,5	3,9	3.187.460,6
<b>Habitação</b>	<b>1.012.000,0</b>	<b>982.000,0</b>	<b>172.980,0</b>	<b>172.980,0</b>	<b>0,1</b>	<b>809.020,0</b>	<b>0,0</b>	<b>0,0</b>	<b>0,0</b>	<b>982.000,0</b>
Habitação Urbana	1.012.000,0	982.000,0	172.980,0	172.980,0	0,1	809.020,0	0,0	0,0	0,0	982.000,0
<b>Saneamento</b>	<b>5.631.000,0</b>	<b>6.337.900,0</b>	<b>1.192.782,9</b>	<b>5.882.735,8</b>	<b>2,4</b>	<b>455.164,2</b>	<b>824.293,9</b>	<b>1.851.538,6</b>	<b>0,9</b>	<b>4.486.361,4</b>
Infra-estrutura Urbana	332.500,0	246.500,0	0,0	52.910,8	0,0	193.589,3	0,0	52.910,8	0,0	193.589,3
Serviços Urbanos	517.000,0	857.600,0	0,0	856.544,0	0,3	1.056,0	132.808,0	402.688,0	0,2	454.912,0
Saneamento Básico Urbano	4.718.500,0	5.183.500,0	1.187.764,9	4.954.619,1	2,0	228.880,9	684.834,4	1.389.288,4	0,7	3.794.211,6
Recursos Hídricos	63.000,0	50.300,0	5.018,0	18.662,0	0,0	31.638,0	6.651,5	6.651,5	0,0	43.648,6

CHEFE DO PODER EXECUTIVO: MARIA DE FATIMA PACHECO  
RESPONSÁVEL PELA CONTABILIDADE: MARINA OLIVEIRA CHAGAS

SIGFIS - Versão 2021

Data de Emissão: 29/09/2021 17:15h

Anexo II do RREO

MUNICÍPIO DE QUISSAMA  
RELATÓRIO RESUMIDO DA EXECUÇÃO ORÇAMENTÁRIA  
DEMONSTRATIVO DA EXECUÇÃO DAS DESPESAS POR FUNÇÃO / SUBFUNÇÃO  
ORÇAMENTOS FISCAL E DA SEGURIDADE SOCIAL

PERÍODO DE REFERÊNCIA : 4º Bimestre / 2021

RREO - Anexo 2 (LRF, Art. 52, Inciso II, alínea "c")

R\$1,00

FUNÇÃO / SUBFUNÇÃO	DOTAÇÃO INICIAL	DOTAÇÃO ATUALIZADA (a)	DESPESAS EMPENHADAS			SALDO (c) = (a-b)	DESPESAS LIQUIDADAS			SALDO (e) = (a-d)
			No Bimestre	Até 08/2021 (b)	% (b/total b)		No Bimestre	Até 08/2021 (d)	% (d/total d)	
<b>Gestão Ambiental</b>	<b>507.000,0</b>	<b>581.000,0</b>	<b>-1.500,0</b>	<b>64.500,0</b>	<b>0,0</b>	<b>516.500,0</b>	<b>0,0</b>	<b>64.500,0</b>	<b>0,0</b>	<b>516.500,0</b>
Administração Financeira	3.000,0	3.000,0	0,0	0,0	0,0	3.000,0	0,0	0,0	0,0	3.000,0
Saneamento Básico Urbano	3.000,0	3.000,0	0,0	0,0	0,0	3.000,0	0,0	0,0	0,0	3.000,0
Preservação e Conservação Ambiental	501.000,0	501.000,0	-1.500,0	64.500,0	0,0	436.500,0	0,0	64.500,0	0,0	436.500,0
Recursos Hídricos	0,0	74.000,0	0,0	0,0	0,0	74.000,0	0,0	0,0	0,0	74.000,0
<b>Agricultura</b>	<b>2.773.500,0</b>	<b>3.641.000,0</b>	<b>353.023,1</b>	<b>439.961,1</b>	<b>0,2</b>	<b>3.201.038,9</b>	<b>225.730,0</b>	<b>302.028,0</b>	<b>0,1</b>	<b>3.338.972,0</b>
Extensão Rural	3.000,0	326.000,0	0,0	0,0	0,0	326.000,0	0,0	0,0	0,0	326.000,0
Irrigação	75.000,0	1.000,0	0,0	0,0	0,0	1.000,0	0,0	0,0	0,0	1.000,0
Promoção da Produção Agropecuária	2.695.500,0	3.314.000,0	353.023,1	439.961,1	0,2	2.874.038,9	225.730,0	302.028,0	0,1	3.011.972,0
<b>Indústria</b>	<b>202.350,0</b>	<b>202.350,0</b>	<b>1.470,6</b>	<b>8.787,0</b>	<b>0,0</b>	<b>193.563,0</b>	<b>3.253,7</b>	<b>6.378,4</b>	<b>0,0</b>	<b>195.971,6</b>
Promoção Industrial	192.350,0	192.350,0	1.470,6	8.787,0	0,0	183.563,0	3.253,7	6.378,4	0,0	185.971,6
Promoção Comercial	10.000,0	10.000,0	0,0	0,0	0,0	10.000,0	0,0	0,0	0,0	10.000,0
<b>Comércio e Serviços</b>	<b>1.333.100,0</b>	<b>2.306.600,0</b>	<b>52.920,0</b>	<b>341.885,8</b>	<b>0,1</b>	<b>1.964.714,2</b>	<b>101.718,0</b>	<b>326.460,0</b>	<b>0,2</b>	<b>1.980.140,0</b>
Fomento ao Trabalho	71.000,0	71.000,0	0,0	0,0	0,0	71.000,0	0,0	0,0	0,0	71.000,0
Comercialização	10.000,0	10.000,0	0,0	0,0	0,0	10.000,0	0,0	0,0	0,0	10.000,0
Serviços Financeiros	372.100,0	1.372.600,0	52.920,0	341.885,8	0,1	1.030.714,2	101.718,0	326.460,0	0,2	1.046.140,0
Turismo	880.000,0	853.000,0	0,0	0,0	0,0	853.000,0	0,0	0,0	0,0	853.000,0
<b>Transporte</b>	<b>6.966.000,0</b>	<b>9.098.000,0</b>	<b>982.445,4</b>	<b>8.389.384,8</b>	<b>3,4</b>	<b>708.615,2</b>	<b>1.867.357,9</b>	<b>6.670.507,0</b>	<b>3,2</b>	<b>2.427.493,0</b>
Administração Geral	6.832.000,0	9.001.000,0	982.445,4	8.389.384,8	3,4	611.615,2	1.867.357,9	6.670.507,0	3,2	2.330.493,0
Infra-estrutura Urbana	130.000,0	93.000,0	0,0	0,0	0,0	93.000,0	0,0	0,0	0,0	93.000,0

Transportes Coletivos Urbanos	1.000,0	1.000,0	0,0	0,0	0,0	1.000,0	0,0	0,0	0,0	1.000,0
Transporte Rodoviário	3.000,0	3.000,0	0,0	0,0	0,0	3.000,0	0,0	0,0	0,0	3.000,0
<b>Desporto e Lazer</b>	<b>4.246.800,0</b>	<b>4.376.144,9</b>	<b>268.309,0</b>	<b>2.199.637,5</b>	<b>0,9</b>	<b>2.176.507,5</b>	<b>712.172,3</b>	<b>1.825.876,9</b>	<b>0,9</b>	<b>2.550.268,0</b>
Administração Geral	2.065.800,0	2.075.800,0	209.435,0	1.578.419,6	0,6	497.380,4	521.499,2	1.498.860,8	0,7	576.939,2
Assistência ao Idoso	10.000,0	10.000,0	0,0	0,0	0,0	10.000,0	0,0	0,0	0,0	10.000,0
Assistência ao Portador de Deficiência	10.000,0	10.000,0	0,0	0,0	0,0	10.000,0	0,0	0,0	0,0	10.000,0
Desporto Comunitário	825.000,0	744.844,9	0,0	174.000,0	0,1	570.844,9	29.000,0	101.500,0	0,0	643.344,9
Lazer	1.316.000,0	1.535.500,0	58.874,0	447.217,9	0,2	1.088.282,1	161.673,1	225.516,2	0,1	1.309.983,8
<b>Encargos especiais</b>	<b>3.104.000,0</b>	<b>3.149.300,0</b>	<b>400,0</b>	<b>3.125.667,0</b>	<b>1,3</b>	<b>23.633,0</b>	<b>598.859,5</b>	<b>2.628.951,7</b>	<b>1,3</b>	<b>520.348,4</b>
Serviços Financeiros	3.104.000,0	3.149.300,0	400,0	3.125.667,0	1,3	23.633,0	598.859,5	2.628.951,7	1,3	520.348,4
<b>Reserva de Contingência</b>	<b>11.340.679,0</b>	<b>10.731.639,2</b>	<b>0,0</b>	<b>0,0</b>	<b>0,0</b>	<b>10.731.639,2</b>	<b>0,0</b>	<b>0,0</b>	<b>0,0</b>	<b>10.731.639,2</b>
Reserva Orçamentária do Regime Próprio de Previdência	100.000,0	100.000,0	0,0	0,0	0,0	100.000,0	0,0	0,0	0,0	100.000,0
Reserva de Contingência	11.240.679,0	10.631.639,2	0,0	0,0	0,0	10.631.639,2	0,0	0,0	0,0	10.631.639,2
<b>DESPESAS (INTRA-ORÇAMENTÁRIAS) (II)</b>	<b>9.799.000,0</b>	<b>10.274.000,0</b>	<b>1.416.948,4</b>	<b>9.597.451,1</b>	<b>3,8</b>	<b>676.548,9</b>	<b>3.075.163,2</b>	<b>9.013.320,2</b>	<b>4,4</b>	<b>1.260.679,8</b>
<b>TOTAL (III) = (I + II)</b>	<b>276.086.000,0</b>	<b>349.411.575,9</b>	<b>45.431.005,0</b>	<b>249.432.446,4</b>	<b>100,00</b>	<b>99.979.129,5</b>	<b>61.914.464,9</b>	<b>207.012.885,8</b>	<b>100,00</b>	<b>142.398.690,1</b>

CHEFE DO PODER EXECUTIVO: MARIA DE FATIMA PACHECO  
RESPONSÁVEL PELA CONTABILIDADE: MARINA OLIVEIRA CHAGAS

SIGFIS - Versão 2021

Data de Emissão: 29/09/2021 17:15h

Anexo II do RREO

MUNICÍPIO DE QUISSAMA  
RELATÓRIO RESUMIDO DA EXECUÇÃO ORÇAMENTÁRIA  
DEMONSTRATIVO DA EXECUÇÃO DAS DESPESAS POR FUNÇÃO / SUBFUNÇÃO  
ORÇAMENTOS FISCAL E DA SEGURIDADE SOCIAL  
PERÍODO DE REFERÊNCIA : 4º Bimestre / 2021

RREO - Anexo 2 (LRF, Art. 52, Inciso II, alínea "c")

R\$1,00

FUNÇÃO / SUBFUNÇÃO	DOTAÇÃO INICIAL	DOTAÇÃO ATUALIZADA (a)	DESPESAS EMPENHADAS			SALDO (c) = (a-b)	DESPESAS LIQUIDADAS			SALDO (e) = (a-d)
			No Bimestre	Até 08/2021 (b)	% (b/total b)		No Bimestre	Até 08/2021 (d)	% (d/total d)	
<b>DESPESAS (INTRA-ORÇAMENTÁRIAS)</b>	9.799.000,0	10.274.000,0	1.416.948,4	9.597.451,1	3,8	676.548,9	3.075.163,2	9.013.320,2	4,4	1.260.679,8
<b>Legislativa</b>	<b>200.000,0</b>	<b>200.000,0</b>	<b>45.846,0</b>	<b>191.170,0</b>	<b>0,1</b>	<b>8.830,0</b>	<b>45.846,0</b>	<b>191.170,0</b>	<b>0,1</b>	<b>8.830,0</b>
Ação Legislativa	200.000,0	200.000,0	45.846,0	191.170,0	0,1	8.830,0	45.846,0	191.170,0	0,1	8.830,0
<b>Judiciária</b>	<b>66.000,0</b>	<b>66.000,0</b>	<b>8.525,8</b>	<b>50.525,8</b>	<b>0,0</b>	<b>15.474,2</b>	<b>18.716,4</b>	<b>50.525,8</b>	<b>0,0</b>	<b>15.474,2</b>
Administração Geral	66.000,0	66.000,0	8.525,8	50.525,8	0,0	15.474,2	18.716,4	50.525,8	0,0	15.474,2
<b>Administração</b>	<b>4.860.000,0</b>	<b>4.904.000,0</b>	<b>148.340,5</b>	<b>4.724.623,0</b>	<b>1,9</b>	<b>179.377,0</b>	<b>1.249.166,4</b>	<b>4.147.131,1</b>	<b>2,0</b>	<b>756.868,9</b>
Administração Geral	4.814.000,0	4.858.000,0	142.923,6	4.699.206,1	1,9	158.793,9	1.239.153,6	4.121.714,2	2,0	736.285,8
Administração de Receitas	36.000,0	36.000,0	3.689,5	23.689,5	0,0	12.310,5	8.285,4	23.689,5	0,0	12.310,5
Comunicação Social	10.000,0	10.000,0	1.727,4	1.727,4	0,0	8.272,6	1.727,4	1.727,4	0,0	8.272,6
<b>Segurança Pública</b>	<b>596.000,0</b>	<b>596.000,0</b>	<b>17.996,3</b>	<b>515.996,3</b>	<b>0,2</b>	<b>80.003,7</b>	<b>193.891,0</b>	<b>515.996,3</b>	<b>0,2</b>	<b>80.003,7</b>
Administração Geral	523.000,0	523.000,0	1.879,4	451.879,4	0,2	71.120,6	169.331,0	451.879,4	0,2	71.120,6
Preservação e Conservação Ambiental	73.000,0	73.000,0	16.116,9	64.116,9	0,0	8.883,2	24.560,0	64.116,9	0,0	8.883,2
<b>Assistência Social</b>	<b>201.000,0</b>	<b>201.000,0</b>	<b>14.582,9</b>	<b>169.582,9</b>	<b>0,1</b>	<b>31.417,1</b>	<b>64.221,0</b>	<b>168.404,7</b>	<b>0,1</b>	<b>32.595,3</b>
Administração Geral	201.000,0	201.000,0	14.582,9	169.582,9	0,1	31.417,1	64.221,0	168.404,7	0,1	32.595,3
<b>Previdência Social</b>	<b>0,0</b>	<b>40.000,0</b>	<b>5.501,1</b>	<b>21.000,2</b>	<b>0,0</b>	<b>18.999,8</b>	<b>5.501,1</b>	<b>21.000,2</b>	<b>0,0</b>	<b>18.999,8</b>
Administração Geral	0,0	40.000,0	5.501,1	21.000,2	0,0	18.999,8	5.501,1	21.000,2	0,0	18.999,8
<b>Saúde</b>	<b>1.349.000,0</b>	<b>1.351.000,0</b>	<b>243.713,6</b>	<b>1.165.091,2</b>	<b>0,5</b>	<b>185.908,8</b>	<b>436.553,5</b>	<b>1.161.347,3</b>	<b>0,6</b>	<b>189.652,7</b>
Administração Geral	81.000,0	81.000,0	6.272,4	63.001,7	0,0	17.998,3	24.316,2	63.001,7	0,0	17.998,3
Atenção Básica	490.000,0	490.000,0	128.043,6	443.043,6	0,2	46.956,4	169.792,7	443.043,6	0,2	46.956,4
Assistência Hospitalar e Ambulatorial	712.000,0	712.000,0	92.481,6	597.001,9	0,2	114.998,1	218.414,9	593.257,9	0,3	118.742,1
Vigilância Epidemiológica	66.000,0	68.000,0	16.916,0	62.044,0	0,0	5.956,0	24.029,6	62.044,0	0,0	5.956,0
<b>Educação</b>	<b>2.199.000,0</b>	<b>2.558.000,0</b>	<b>851.340,8</b>	<b>2.428.360,4</b>	<b>1,0</b>	<b>129.639,6</b>	<b>933.702,8</b>	<b>2.426.643,5</b>	<b>1,2</b>	<b>131.356,4</b>
Ensino Fundamental	1.603.000,0	1.718.000,0	611.325,2	1.669.162,7	0,7	48.837,3	642.218,5	1.667.445,9	0,8	50.554,1
Educação Infantil	496.000,0	737.000,0	211.110,2	667.292,3	0,3	69.707,7	256.094,9	667.292,3	0,3	69.707,7
Educação de Jovens e Adultos	19.000,0	22.000,0	6.517,3	19.517,3	0,0	2.482,7	7.598,8	19.517,3	0,0	2.482,7
Educação Especial	81.000,0	81.000,0	22.388,1	72.388,1	0,0	8.611,9	27.790,7	72.388,1	0,0	8.611,9
<b>Cultura</b>	<b>46.000,0</b>	<b>46.000,0</b>	<b>10.811,1</b>	<b>40.811,1</b>	<b>0,0</b>	<b>5.188,9</b>	<b>15.943,3</b>	<b>40.811,1</b>	<b>0,0</b>	<b>5.188,9</b>
Difusão Cultural	46.000,0	46.000,0	10.811,1	40.811,1	0,0	5.188,9	15.943,3	40.811,1	0,0	5.188,9
<b>Transporte</b>	<b>181.000,0</b>	<b>211.000,0</b>	<b>52.188,5</b>	<b>206.188,5</b>	<b>0,1</b>	<b>4.811,5</b>	<b>80.159,0</b>	<b>206.188,5</b>	<b>0,1</b>	<b>4.811,5</b>
Administração Geral	181.000,0	211.000,0	52.188,5	206.188,5	0,1	4.811,5	80.159,0	206.188,5	0,1	4.811,5
<b>Desporto e Lazer</b>	<b>101.000,0</b>	<b>101.000,0</b>	<b>18.101,8</b>	<b>84.101,8</b>	<b>0,0</b>	<b>16.898,2</b>	<b>31.462,7</b>	<b>84.101,8</b>	<b>0,0</b>	<b>16.898,2</b>
Administração Geral	101.000,0	101.000,0	18.101,8	84.101,8	0,0	16.898,2	31.462,7	84.101,8	0,0	16.898,2

CHEFE DO PODER EXECUTIVO: MARIA DE FATIMA PACHECO  
RESPONSÁVEL PELA CONTABILIDADE: MARINA OLIVEIRA CHAGAS

SIGFIS - Versão 2021

Data de Emissão: 29/09/2021 17:15h

Anexo II do RREO

Wilson Azeredo de Barcelos  
Matr. 0245

Cecília da Cruz Pelicioni  
Controladora Geral  
Matr. 2589

Simone Moreira  
Secretária Municipal  
de Fazenda  
Matr.: 6390

Maria de Fátima Pacheco  
PREFEITA

## DIÁRIO OFICIAL DO MUNICÍPIO DE QUISSAMÃ



### DIRETORIA EXECUTIVA

**Fabiano Barreto Gomes**  
Presidente

**Gilson Lúcio Azeredo Barcelos**  
Diretor de Previdência

**Carmen Lúcia do Espírito Santo Gomes**  
Diretor Administrativo e Financeiro

**Mariana do Espírito Santo Poncioni**  
Assessor Jurídico

**Flávio Silva Chagas**  
Coordenador de Contabilidade

**Rosimar Maia Chevrant**  
Controlador Interno Previdenciário

**Udete Mota Llobera Ferriol**  
Gerente Financeiro

**Hugo Luiz Pereira Salles**  
Coordenador de Recursos Humanos



### PORTARIA Nº 025/2021

O PRESIDENTE DO INSTITUTO DE PREVIDÊNCIA DOS SERVIDORES PÚBLICOS DO MUNICÍPIO DE QUISSAMÃ, no uso de suas atribuições legais,

**RESOLVE:** designar o servidor **GILSON LÚCIO AZEREDO BARCELOS**, mat. nº 794, sem prejuízo de suas funções, para responder pelo expediente do Presidente – **FABIANO BARRETO GOMES**, mat. nº 2402, lotado no Instituto de Previdência dos Servidores Públicos de Quissamã, no período de 01 de outubro de 2021 a 15 de outubro de 2021, por motivo de férias, conforme processo nº 144/2021.

Quissamã, 29 de setembro de 2021.

**Fabiano Barreto Gomes**  
Presidente

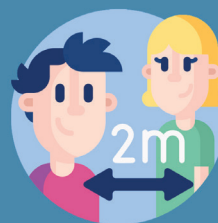

**O COVID-19 AINDA  
ESTÁ ENTRE NÓS**

MANTENHA O DISTÂNCIAMENTO SOCIAL

SE SENTIR ALGUM SINTOMA,  
DISQUE: **0800-095-1909**

## MANTENHA O DISTÂNCIAMENTO SOCIAL E NÃO AGLOMERE



#FAÇASUA PARTE



PREFEITURA DE  
QUISSAMÃ

## DIÁRIO OFICIAL DO MUNICÍPIO DE QUISSAMÃ



**CÂMARA MUNICIPAL  
DE QUISSAMÃ**  
ESTADO DO RIO DE JANEIRO

### VEREADORES DE QUISSAMÃ

**Marcio Oliveira Pessanha**  
Presidente

**Leone Cordeiro da Conceição**  
1º secretário

**Cássio Marins Reis**  
2º secretário

**Alexandra Moreira de Carvalho Gomes**  
Vereadora

**José Maurício Alves Dionísio**  
Vereador

**Fábio Castro da Costa**  
Vereador

**Simone Flores Soares de Oliveira Barros**  
Vereadora

**Rildo Barcelos Sobrinho**  
Vereador

**Ailson Belarmindo Barreto**  
Vereador

**Janderson Barreto Chagas**  
Vereador

**Jocemar de Souza Batista**  
Vereador



**CÂMARA MUNICIPAL  
DE QUISSAMÃ**  
ESTADO DO RIO DE JANEIRO

### ERRATA

A Portaria nº 091/2021, publicada no “Diário Oficial do Município de Quissamã” no dia 14 de setembro de 2021, edição nº 1628.

Onde se Lê

Art 1º :  
**Celso Teixeira de Azevedo**

Leia-se

Art. 1º:

**Celso Teixeira de Azeredo**

Quissamã, 29 de setembro de 2021.

MARCIO OLIVEIRA PESSANHA  
PRESIDENTE



PREFEITURA DE  
**QUISSAMÃ**



**A COVID-19 NÃO ESCOLHE VÍTIMAS, ELA FAZ.**

