

1 CORTE LONGITUDINAL A  
ESC: 1 : 90

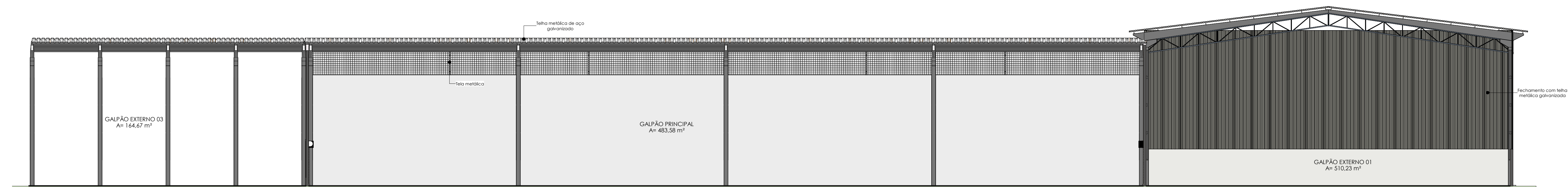

2 CORTE LONGITUDINAL B  
ESC: 1 : 110

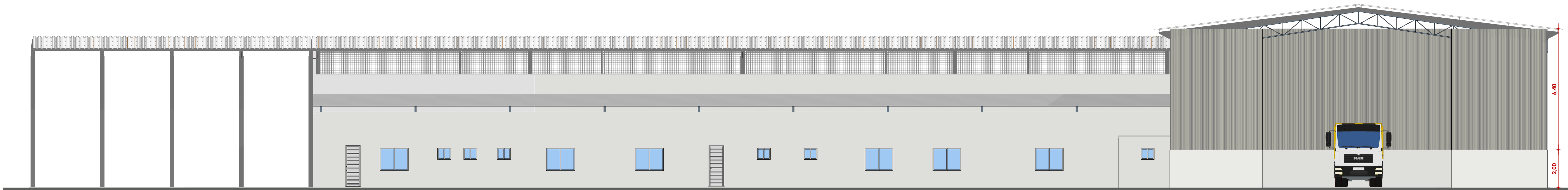

3 ELEVAÇÃO - LATERAL  
ESC: 1 : 110

OBSERVAÇÕES:

- 1 - ESPESURAS DAS PAREDE NÃO COTADAS: 15 CM;  
2 - COTAS EM METROS E CENTÍMETROS;

NOTAS:

- 1 - O PROJETO FOI DESENVOLVIDO EM CONFORMIDADE COM O CÓDIGO DE OBRAS, A LEI DE ZONEAMENTO, USO E OCUPAÇÃO DO SOLO DO MUNICÍPIO DE QUISSAMÃ, ESTADO DO RIO DE JANEIRO.



FOLHA A03 - CORTE LONGITUDINAL E ELEVAÇÃO - GALPÃO DA ZEN 01

ENDEREÇO  
RODOVIA RJ-196  
QUISSAMÃ  
RIO DE JANEIRO

CLIENTE  
PREFEITURA MUNICIPAL DE  
QUISSAMÃ

ASSUNTO  
CORTE LONGITUDINAL E  
ELEVAÇÃO

ESCALA  
Como  
indicado

DATA  
23/11/2023

*Alex Gomes dos Santos*  
**ALEX GOMES DOS SANTOS**  
AUTOR DO PROJETO / RESPONSÁVEL TÉCNICO  
CREA-RJ: 2020108252 | MAT.:7673

FOLHA  
03/04