

PLANTA BAIXA - 1º PAV.
ESC.: 1/100

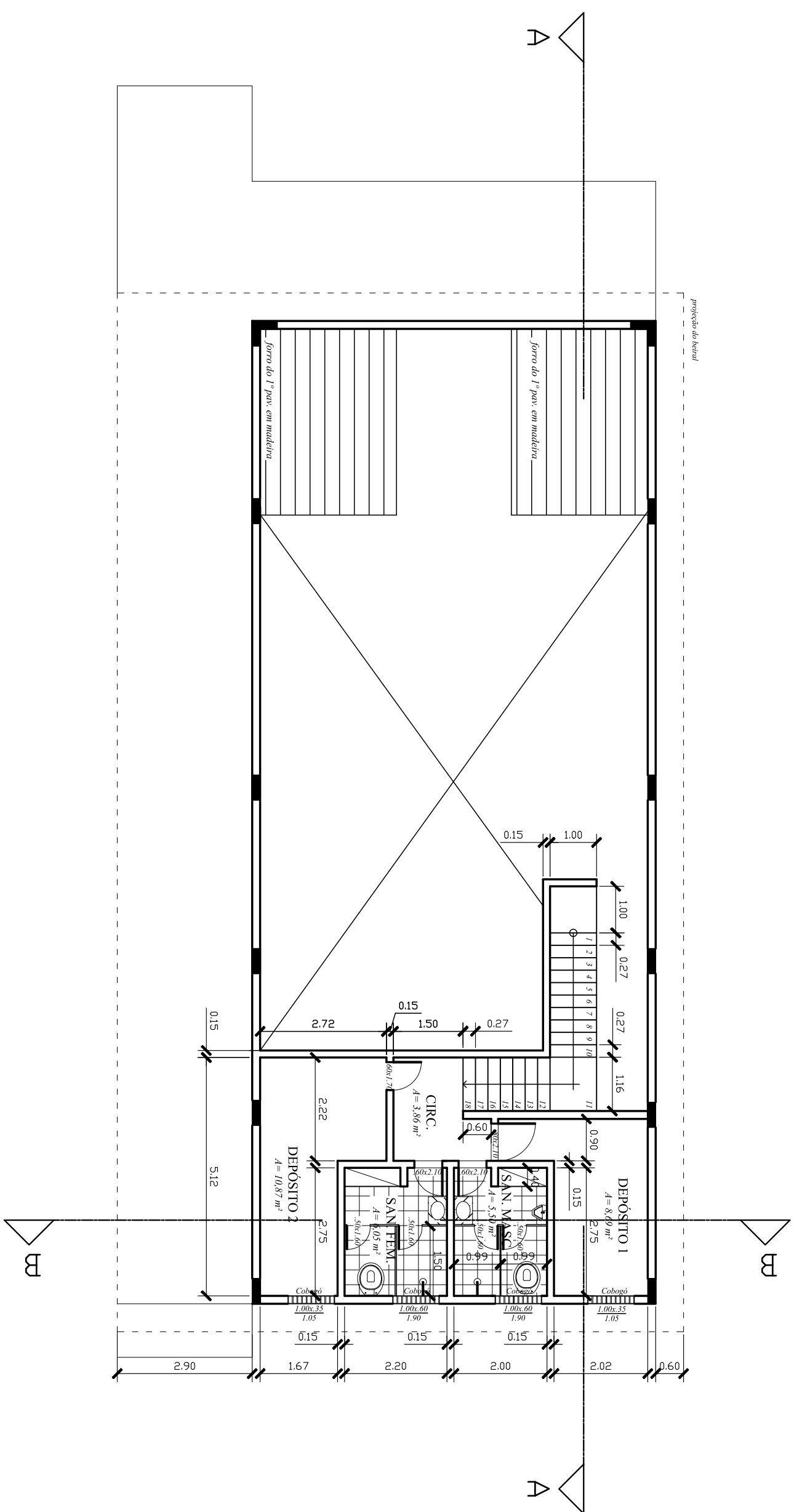

PLANTA BAIXA - 2º PAV.
ESC.: 1/100

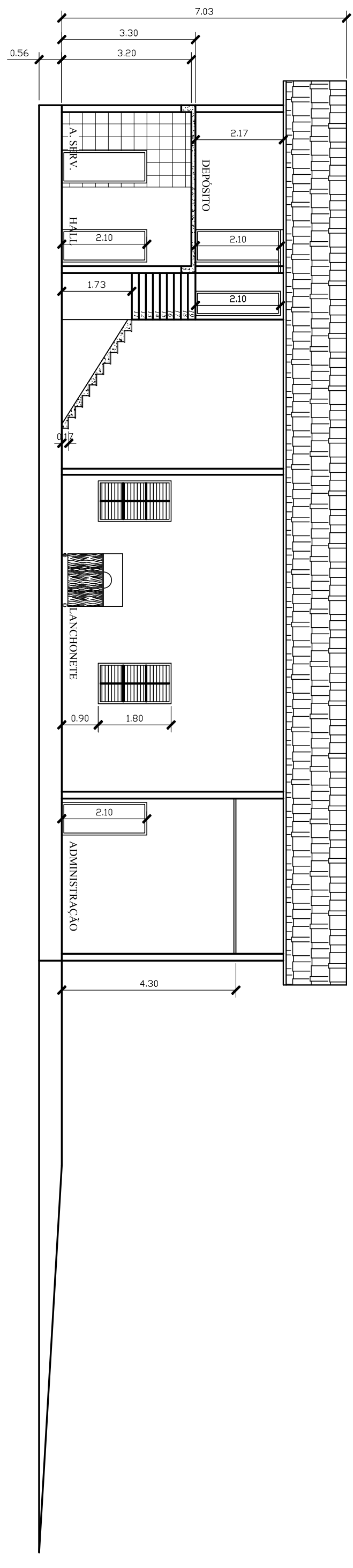

CORTE AA
ESC.: 1/100

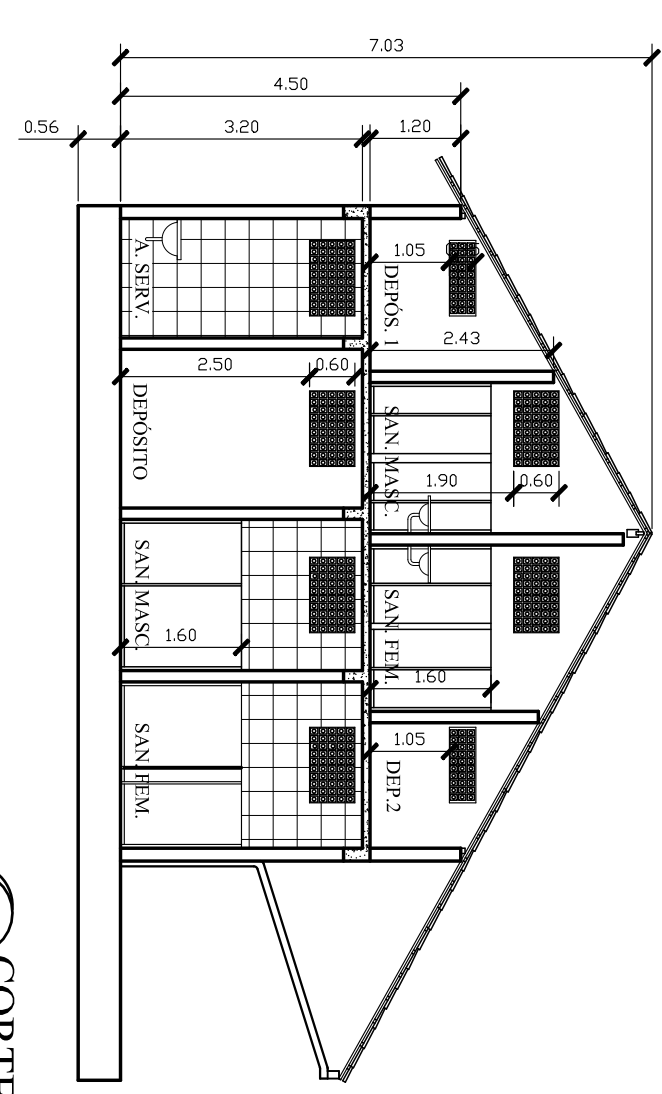

CORTE BB
ESC.: 1/100

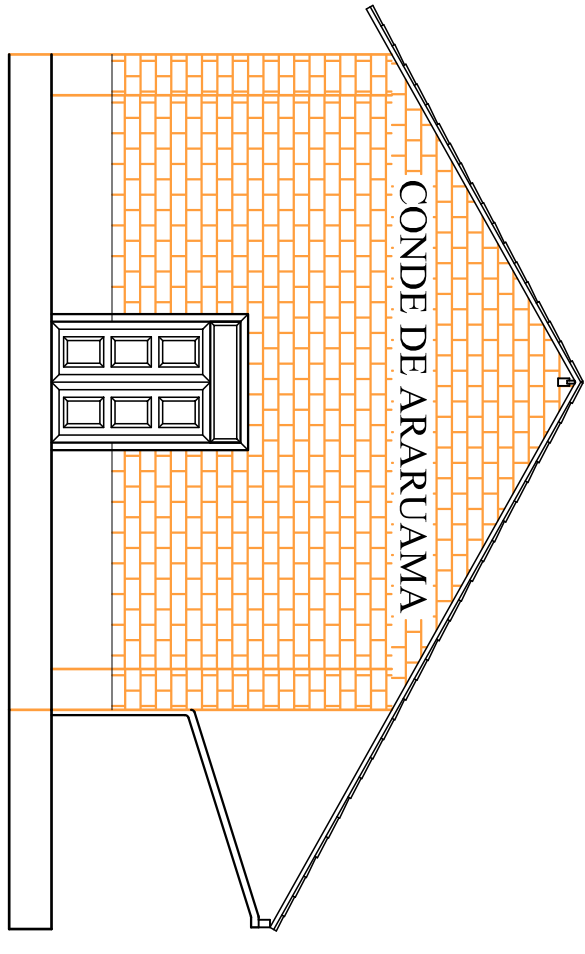

FACHADA FRONTAL - SUDESTE
ESC.: 1/100

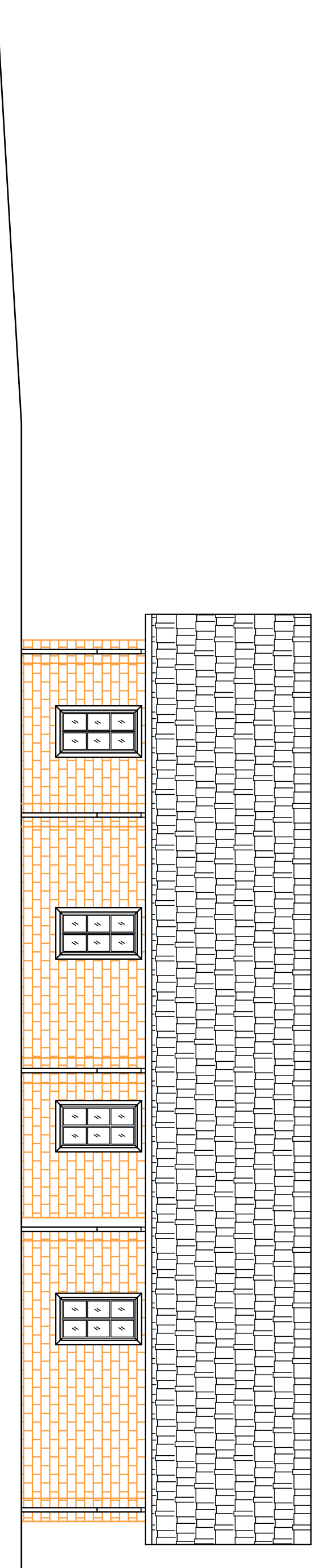

FACHADA LATERAL - NORDESTE
ESC.: 1/100

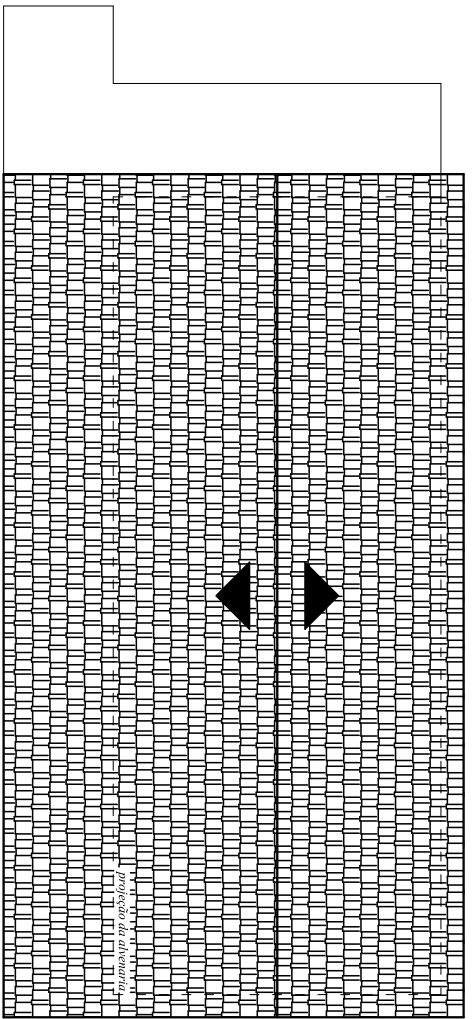

COBERTURA
ESC.: 1/200



Projeto para reforma s/ acréscimo de área da Estação ferroviária de Conde em Conde de Araruama Prefeitura de Quissamã

PROFESSOR RESPONSÁVEL
ARMANDO CUNHA CARNEIRO DA SILVA
FUNDAÇÃO DE CULTURA E LAZER
ALEXANDRA CARVALHO GOMES
SECRETARIA DE OBRAS
ROBERTO RIBEIRO

Arquitetos: José Francisco de Almeida Pereira Físico Brasileiro	QUADRO DE ÁREA
Desenhos: Flávia Batista Gomes, Fátima Caberana Crista Pires	Área total: 183,02 m²
Data: Outubro/2009	Área construída: 234,83 m²
Escalas: Indivíduos	
Projeto: 01/01	