

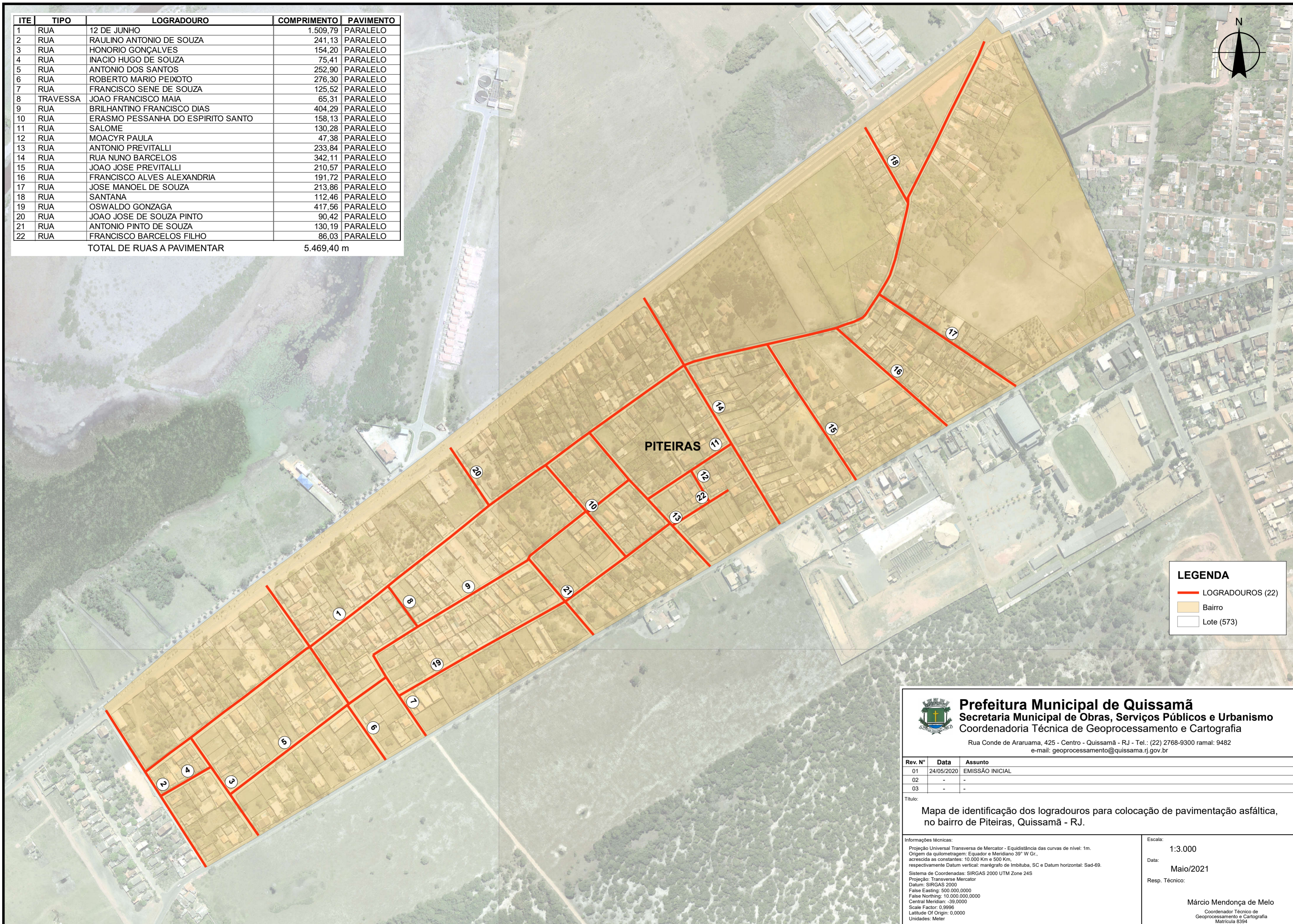

ITE	TIPO	LOGRADOURO	COMPRIMENTO	PAVIMENTO
1	RUA	12 DE JUNHO	1.509,79	PARALELO
2	RUA	RAULINO ANTONIO DE SOUZA	241,13	PARALELO
3	RUA	HONORIO GONÇALVES	154,20	PARALELO
4	RUA	INACIO HUGO DE SOUZA	75,41	PARALELO
5	RUA	ANTONIO DOS SANTOS	252,90	PARALELO
6	RUA	ROBERTO MARIO PEIXOTO	276,30	PARALELO
7	RUA	FRANCISCO SENE DE SOUZA	125,52	PARALELO
8	TRAVESSA	JOAO FRANCISCO MAIA	65,31	PARALELO
9	RUA	BRILHANTINO FRANCISCO DIAS	404,29	PARALELO
10	RUA	ERASMO PESSANHA DO ESPIRITO SANTO	158,13	PARALELO
11	RUA	SALOME	130,28	PARALELO
12	RUA	MOACYR PAULA	47,38	PARALELO
13	RUA	ANTONIO PREVITALI	233,84	PARALELO
14	RUA	RUA NUNO BARCELOS	342,11	PARALELO
15	RUA	JOAO JOSE PREVITALI	210,57	PARALELO
16	RUA	FRANCISCO ALVES ALEXANDRIA	191,72	PARALELO
17	RUA	JOSE MANOEL DE SOUZA	213,86	PARALELO
18	RUA	SANTANA	112,46	PARALELO
19	RUA	OSWALDO GONZAGA	417,56	PARALELO
20	RUA	JOAO JOSE DE SOUZA PINTO	90,42	PARALELO
21	RUA	ANTONIO PINTO DE SOUZA	130,19	PARALELO
22	RUA	FRANCISCO BARCELOS FILHO	86,03	PARALELO
TOTAL DE RUAS A PAVIMENTAR			5.469,40 m	



LEGENDA

- LOGRADOUROS (22)
- Bairro
- Lote (573)



Prefeitura Municipal de Quissamã
Secretaria Municipal de Obras, Serviços Públicos e Urbanismo
 Coordenadoria Técnica de Geoprocessamento e Cartografia

Rua Conde de Araruama, 425 - Centro - Quissamã - RJ - Tel.: (22) 2768-9300 ramal: 9482
 e-mail: geoprocessamento@quissama.rj.gov.br

Rev. N°	Data	Assunto
01	24/05/2020	EMISSÃO INICIAL
02	-	-
03	-	-

Título:
Mapa de identificação dos logradouros para colocação de pavimentação asfáltica, no bairro de Piteiras, Quissamã - RJ.

<p><small>Informações técnicas: Projeção Universal Transversa de Mercator - Equidistância das curvas de nível: 1m. Origem da quilometragem: Equador e Meridiano 39° W Gr., acrescida as constantes: 10.000 Km e 500 Km, respectivamente Datum vertical: marégrafo de Imbituba, SC e Datum horizontal: Sad-69. Projeção: Transversa Mercator Datum: SIRGAS 2000 False Easting: 500.000.000 False Northing: 10.000.000.000 Central Meridian: -39,0000 Scale Factor: 0,9996 Latitude Of Origin: 0,0000 Unidades: Meter</small></p>	<p>Escala: 1:3.000</p> <p>Data: Mai/2021</p> <p>Resp. Técnico: Márcio Mendonça de Melo <small>Coordenador Técnico de Geoprocessamento e Cartografia Matrícula 8394</small></p>
---	--