

COR	ESP.
01	0.05
02	0.10
03	0.13
04	0.25
05	0.25
10	0.09
50	0.09

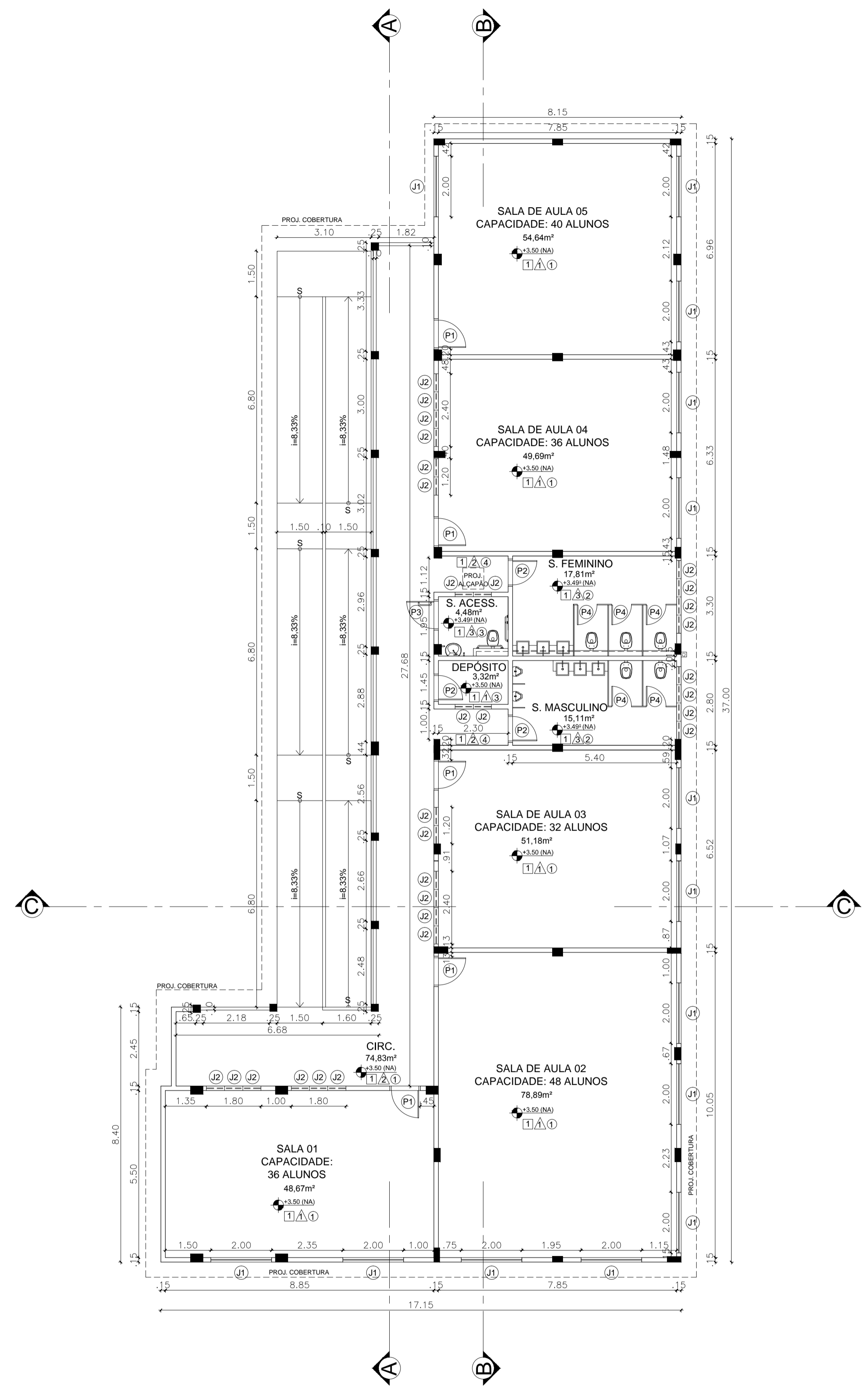

PLANTA BAIXA – PRIMEIRO PAVIMENTO (A CONSTRUIR)
ESC.: 1:100

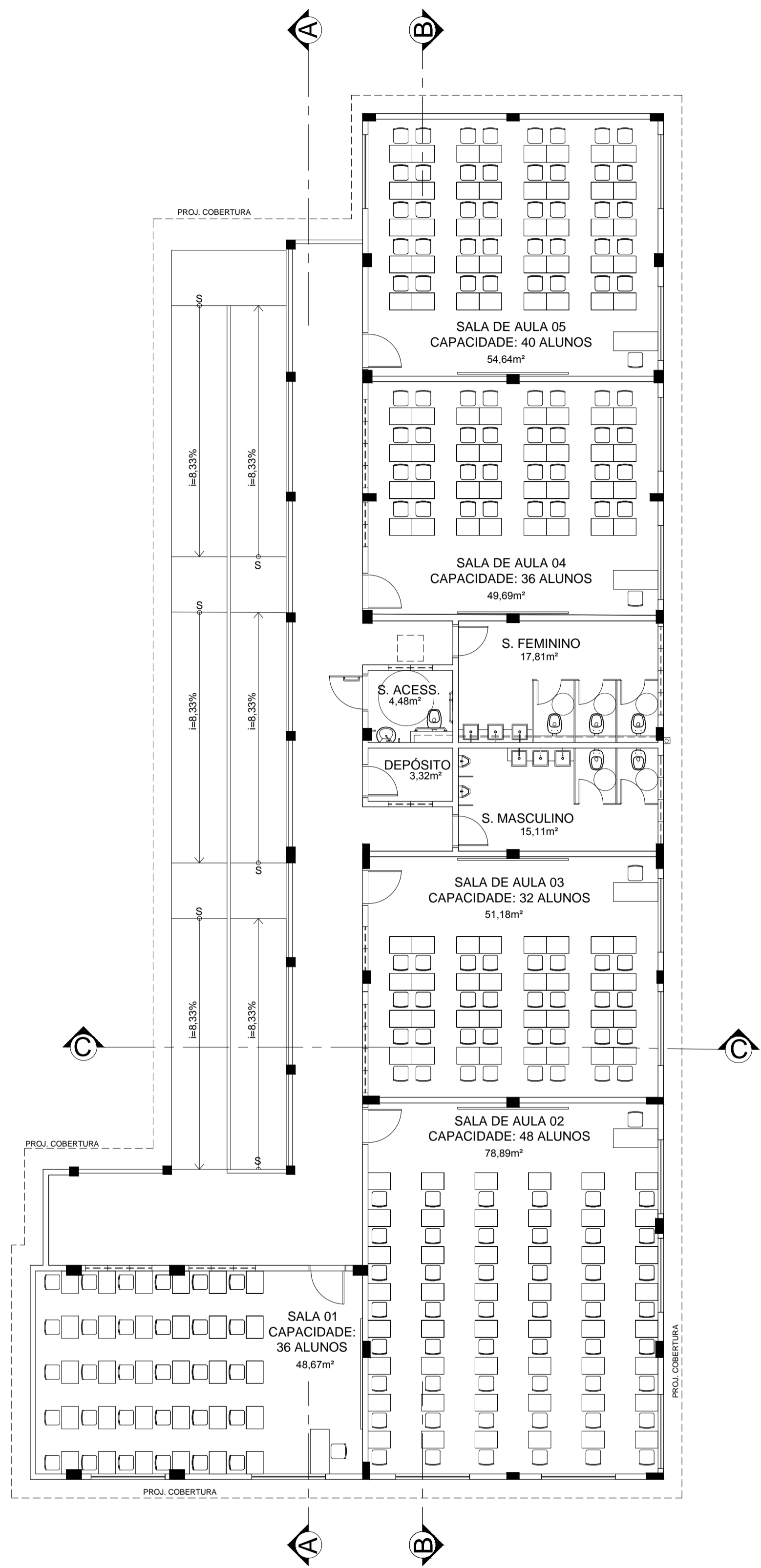

PLANTA DE LAYOUT – PRIMEIRO PAVIMENTO (A CONSTRUIR)
ESC.: 1:100

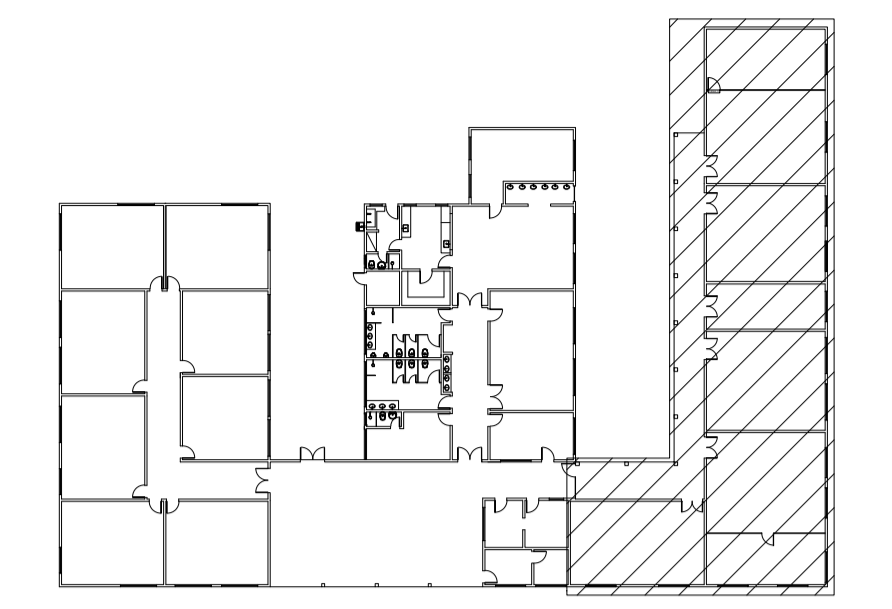

LOCALIZAÇÃO DA ÁREA DE AMPLIAÇÃO
ESC.: 1:500

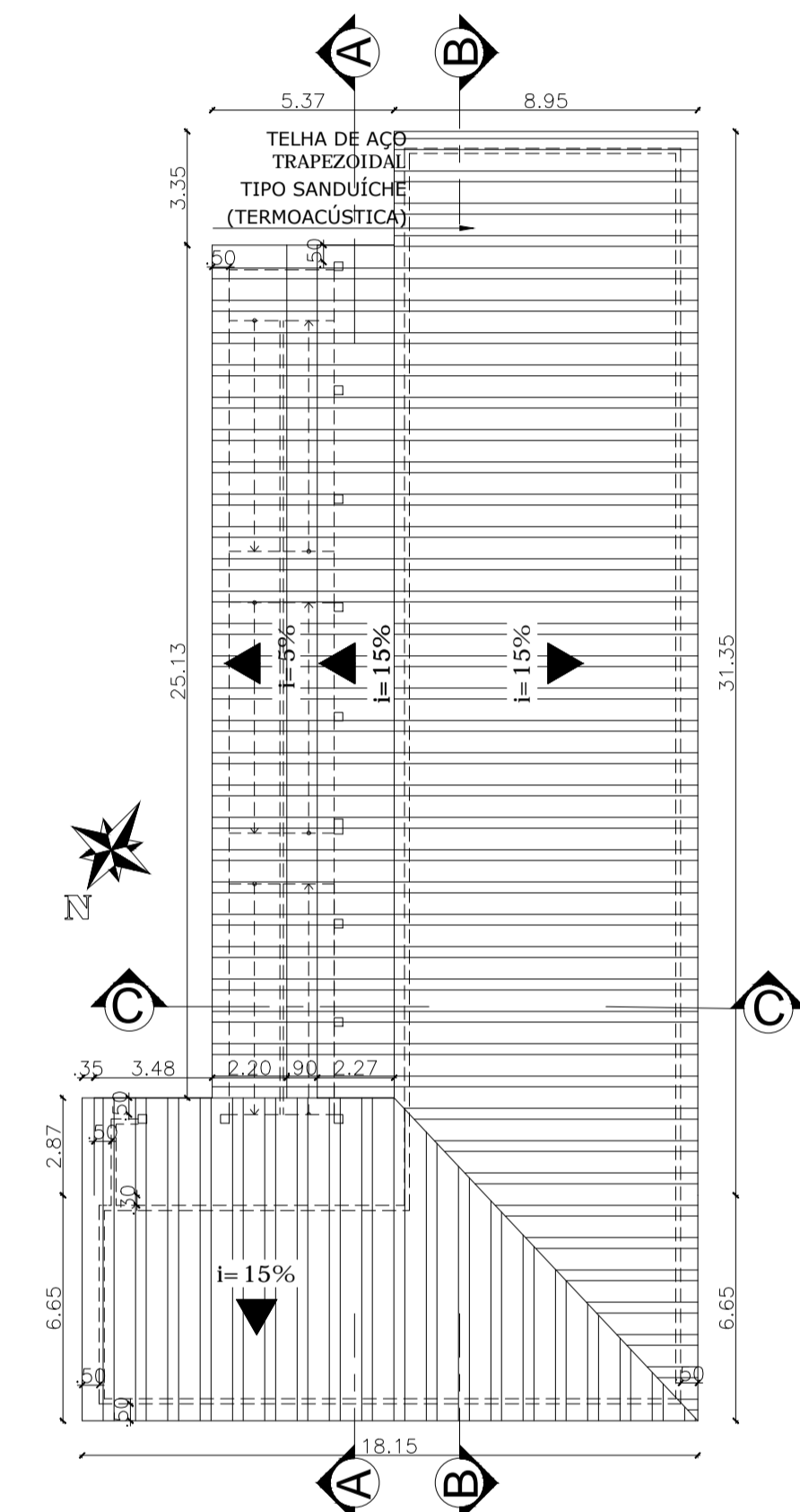

PLANTA DE COBERTURA (A CONSTRUIR)
ESC.: 1:200

- NOTAS:
- COTAS PREVALECEM SOBRE O DESENHO.
 - BÔNECAS NÃO COTADAS TERÃO 10cm.
 - PREVER SUBSTITUIÇÃO DA COBERTURA EM FIBROCIMENTO EXISTENTE (480,00m², EM PLANTA, APROXIMADAMENTE), POR COBERTURA EM TELHA TERMOACÚSTICA.
 - PREVER TOLDO PARA TODAS AS JANELAS DE SALAS DE AULA.
 - INCLUIR PROJETO ESTRUTURAL NO ORÇAMENTO, PREVENDO, SE POSSÍVEL, TODOS OS PILARES EMBUTIDOS NO PAVIMENTO A SER CONSTRUÍDO. OS PILARES REPRESENTADOS NO DESENHO SÃO APENAS REPRESENTATIVOS, POSSUINDO A MESMA DIMENSÃO DOS PILARES DO PAVIMENTO INFERIOR.

REVISÃO:	ASSUNTO:	DATA:	AUTOR:
-	-	-	-

REF.	Dimen. (cm)	QUANT.	TIPO
01	90x210	5	1 folha madeira pintada – de abrir
02	80x210	3	1 folha madeira pintada – de abrir
03	90x210	1	1 folha madeira pintada – de abrir
04	65x150	5	1 folha alumínio (veneziana) – de abrir
05	200x120x90	14	Alumínio – 5 folhas – pivotantes
06	60x60x150	30	Alumínio – 1 folha (maxim-ar)

ESPECIFICAÇÕES
PISO
1 - CERÂMICA 40 x 40 cm, COR CINZA, ANTIDERRAPANTE
PAREDE
1 - PINTURA ACRÍLICA SUPER LAVÁVEL, ACETINADA
2 - PINTURA ACRÍLICA PARA ÁREAS EXTERNAS, SUPER LAVÁVEL, ACETINADA
3 - CERÂMICA ESMALTADA (ATE O TETO), 25x40cm, COR GELO
TETO
1 - FORRO EM GESSO COM PINTURA LÁTEX PVA, ACABAMENTO FOSCO
2 - FORRO EM GESSO COM PINTURA ACRÍLICA, ACABAMENTO FOSCO
3 - LAJE COM PINTURA ACRÍLICA, ACABAMENTO FOSCO
4 - LAJE COM PINTURA LÁTEX PVA, ACABAMENTO FOSCO

QUADRO DE ÁREA CONSTRUÍDA	
ÁREA DO TERRENO: 4.035,50m ²	GABARITO MÁXIMO PERMITIDO: 2 PAVIMENTOS
COEF. APROVEITAMENTO (C. A.): 0,60 (ZOC 1)	TAXA DE OCUPAÇÃO ADOTADA: 30,00%
ÁREA CONSTRUÍDA: 1.210,35m ²	ÁREA A CONSTRUIR: 426,83m ²
C. A. PERMITIDO: 2.421,30m ²	C. A. ADOTADA: 1.637,18m ²

PROJETO ARQUITETÔNICO DE AMPLIAÇÃO DA ESCOLA MUNICIPAL TÂNIA REGINA PAULA, SITO À ESTRADA DO CORREIO IMPERIAL, 835, ALTO ALEGRE, QUISSAMÃ-RJ

DESENHO
PLANTA BAIXA, PLANTA DE LAYOUT E PLANTA DE COBERTURA

PROPRIETÁRIO:	
DESENHO:	CAMILA MENDES MARTEORELLI CAU Nº: A65815-8
ESCALA:	INDICADA
DATA:	NOVEMBRO/2019
FOLHA:	02/05